Musik: Stefan Mitsch
Arr.: Christian F. Jungwirth

Jubiläumsmarsch

Direktion B♭

"Ja das ist unser Heimatort"

gewidmet dem Musikverein "Ortsmusik Ollersdorf" der Großgemeinde
Angern an der March zum 10-jährigen Bestandsjubiläum

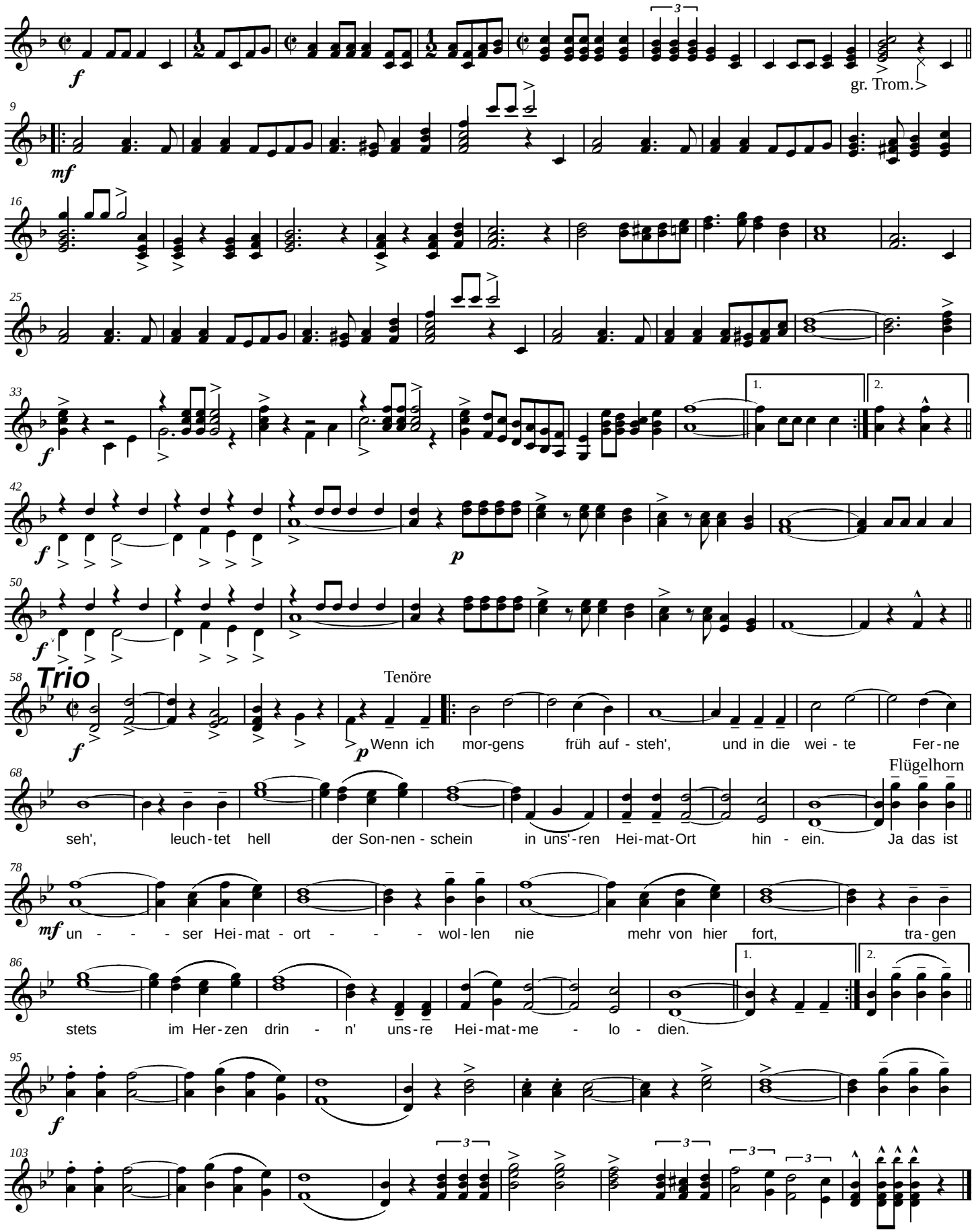

© 2014 by **EUROTON** Musikverlag; A-2263 Dürnkrut www.euroton-musik.at ETM 14003

Musik: Stefan Mitsch
Arr.: Christian F. Jungwirth

Jubiläumsmarsch

1. Flöte C
Piccolo C

"Ja das ist unser Heimatort"

gewidmet dem Musikverein "Ortsmusik Ollersdorf" der Großgemeinde
Angern an der March zum 10-jährigen Bestandsjubiläum

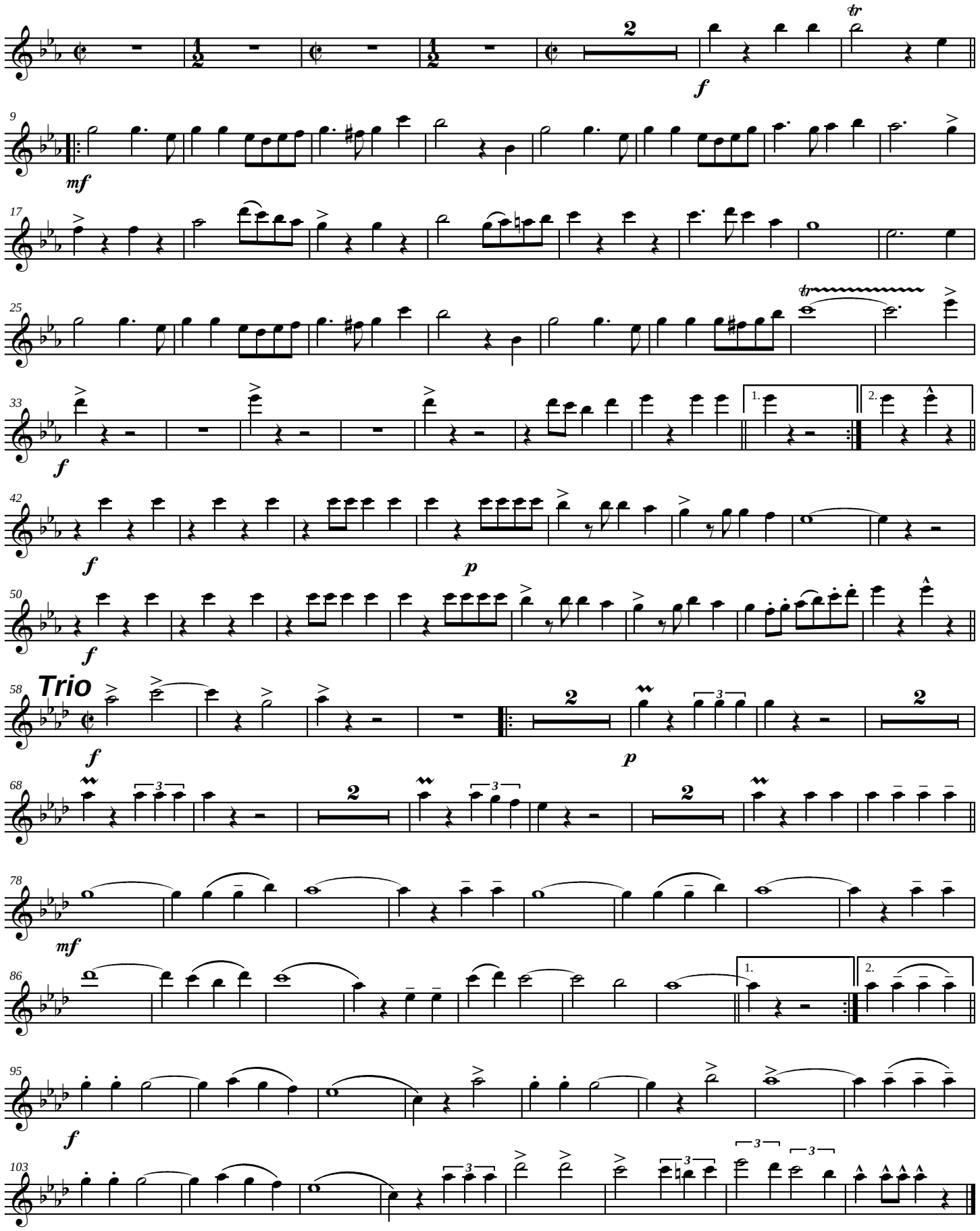

© 2014 by **EUROTON** Musikverlag; A-2263 Dürnkrut www.euroton-musik.at ETM 14003

Musik: Stefan Mitsch
Arr.: Christian F. Jungwirth

Jubiläumsmarsch

2. Flöte C
Oboe C

"Ja das ist unser Heimatort"

gewidmet dem Musikverein "Ortsmusik Ollersdorf" der Großgemeinde
Angern an der March zum 10-jährigen Bestandsjubiläum

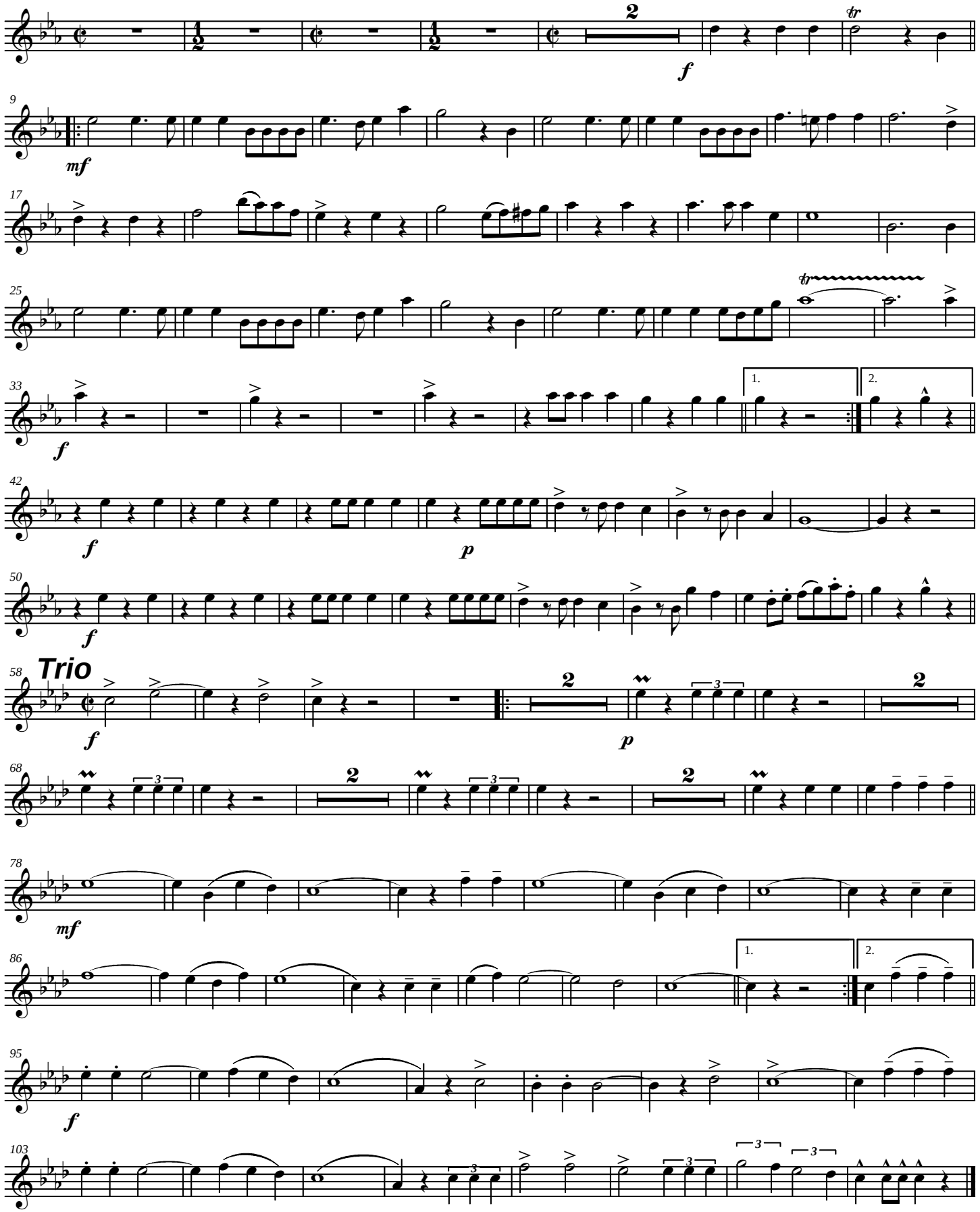

© 2014 by **EUROTON** Musikverlag; A-2263 Dürnkrut www.euroton-musik.at ETM 14003

Musik: Stefan Mitsch
Arr.: Christian F. Jungwirth

Jubiläumsmarsch

Klarinette E♭

"Ja das ist unser Heimatort"

gewidmet dem Musikverein "Ortsmusik Ollersdorf" der Großgemeinde
Angern an der March zum 10-jährigen Bestandsjubiläum

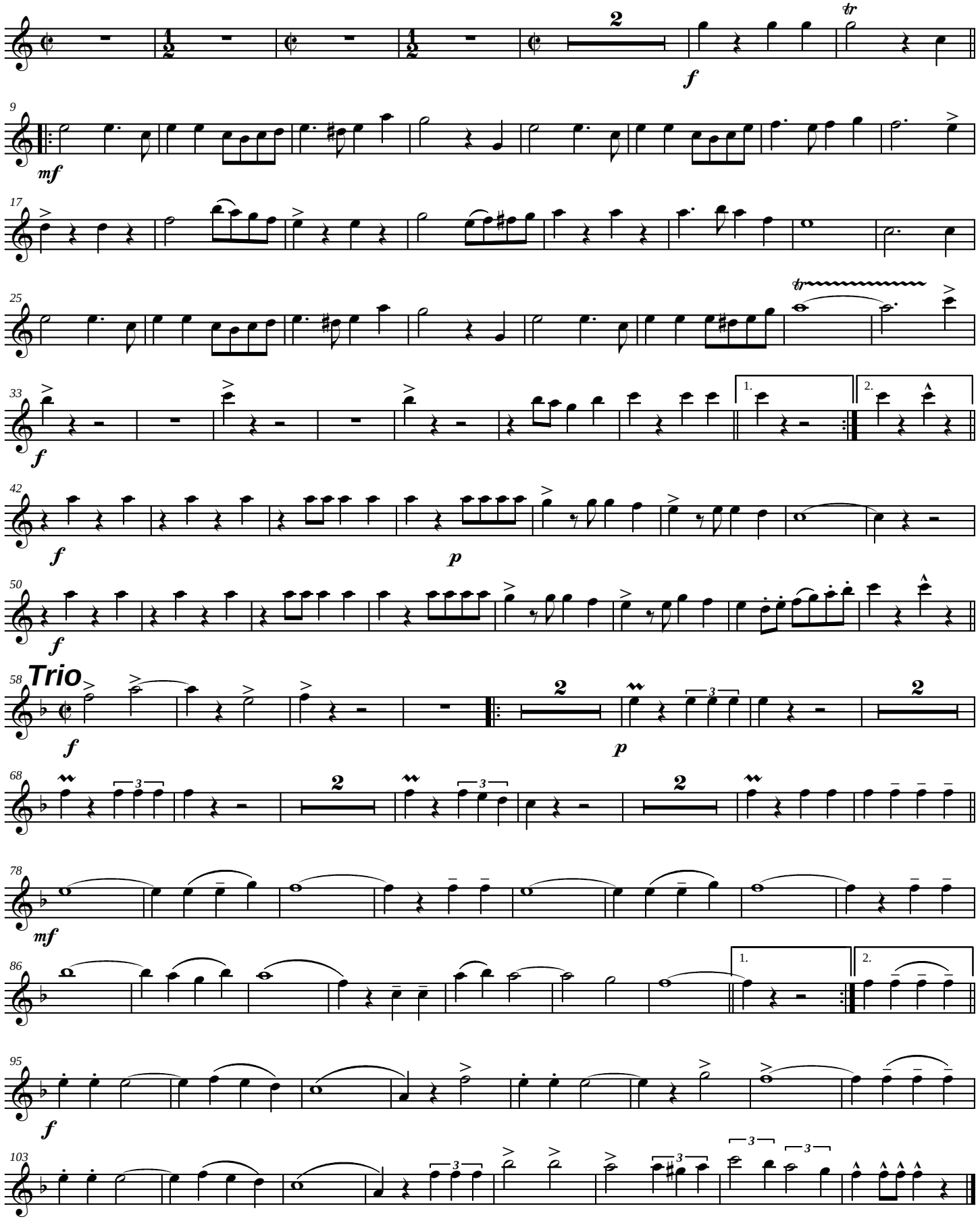

© 2014 by **EUROTON** Musikverlag; A-2263 Dürnkrut www.euroton-musik.at ETM 14003

Musik: Stefan Mitsch
Arr.: Christian F. Jungwirth

Jubiläumsmarsch

1. Klarinette B♭

"Ja das ist unser Heimatort"

gewidmet dem Musikverein "Ortsmusik Ollersdorf" der Großgemeinde
Angern an der March zum 10-jährigen Bestandsjubiläum

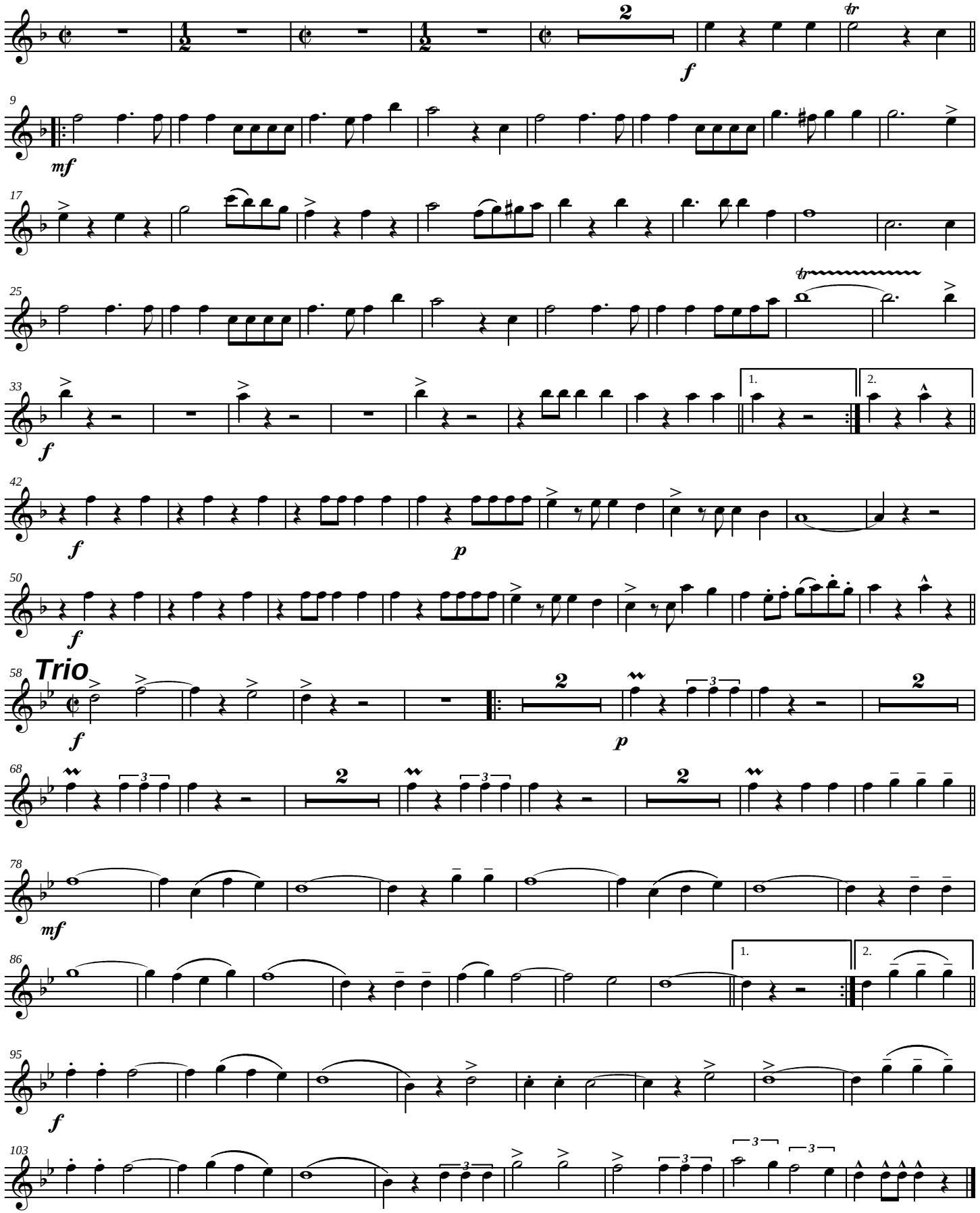

© 2014 by **EUROTON** Musikverlag; A-2263 Dürnkrut www.euroton-musik.at ETM 14003

Musik: Stefan Mitsch
Arr.: Christian F. Jungwirth

Jubiläumsmarsch

2. Klarinette B♭

"Ja das ist unser Heimatort"

gewidmet dem Musikverein "Ortsmusik Ollersdorf" der Großgemeinde
Angern an der March zum 10-jährigen Bestandsjubiläum

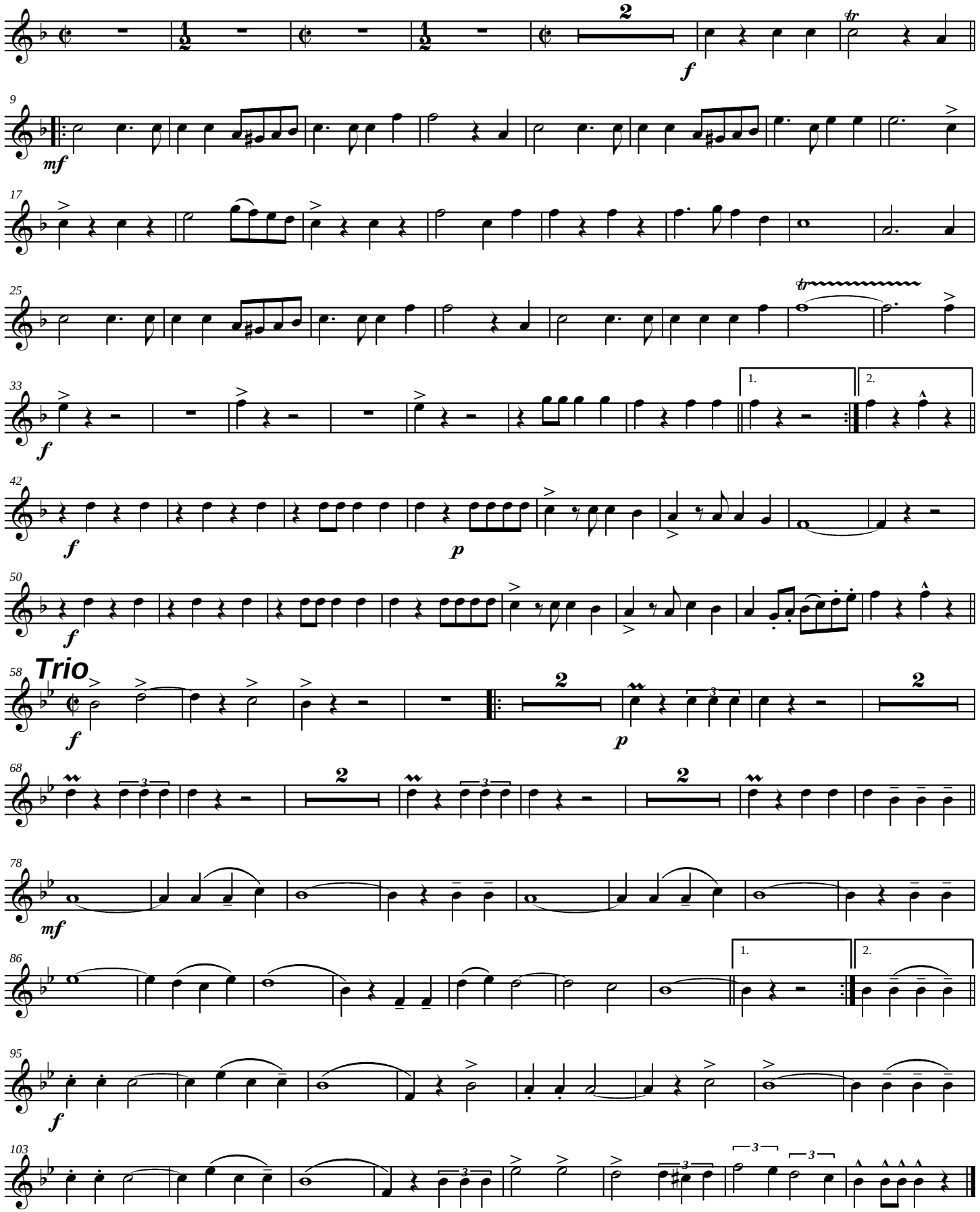

© 2014 by **EUROTON** Musikverlag; A-2263 Dürnkrut www.euroton-musik.at ETM 14003

Musik: Stefan Mitsch
Arr.: Christian F. Jungwirth

Jubiläumsmarsch

3. Klarinette B♭

"Ja das ist unser Heimatort"

gewidmet dem Musikverein "Ortsmusik Ollersdorf" der Großgemeinde
Angern an der March zum 10-jährigen Bestandsjubiläum

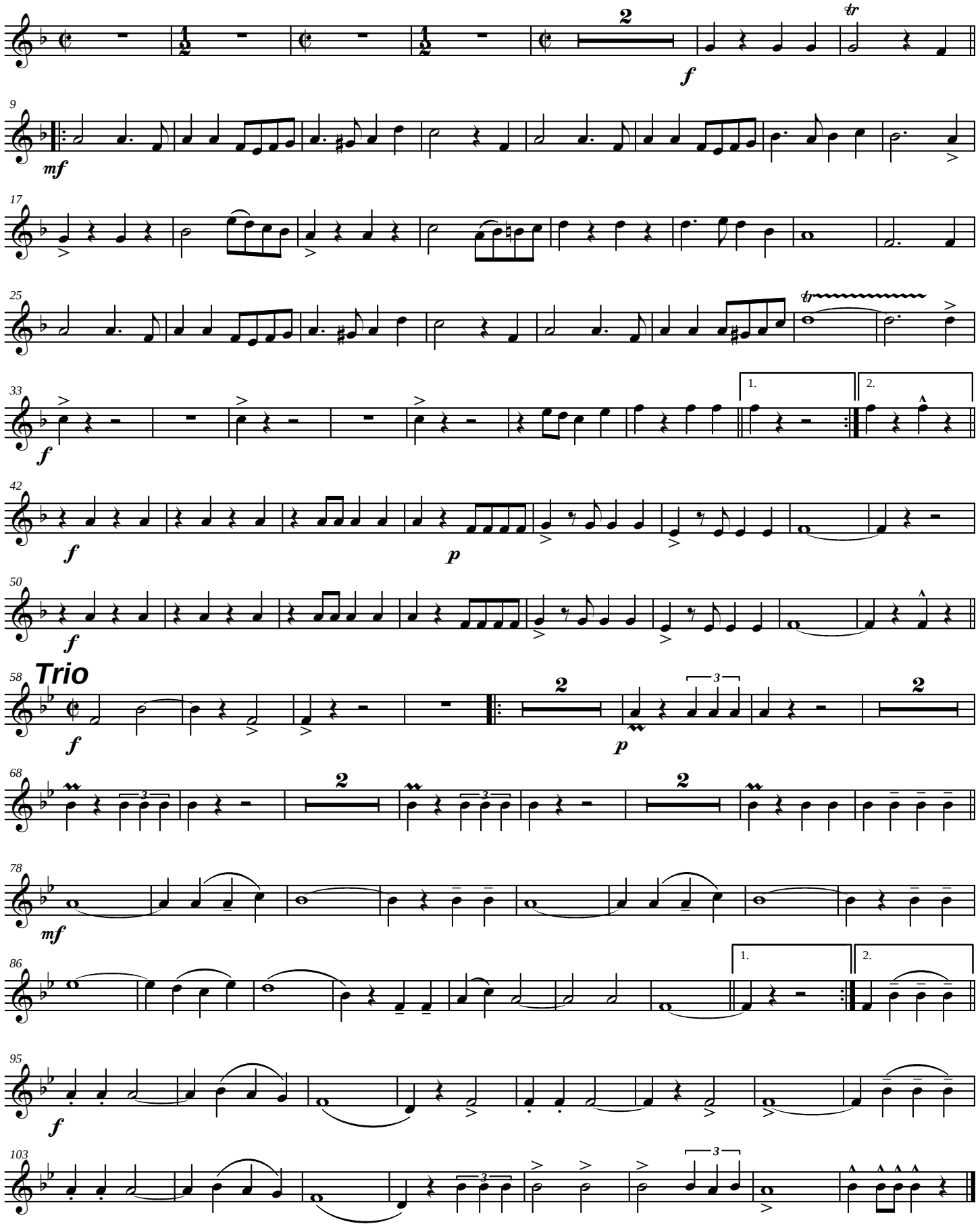

© 2014 by **EUROTON** Musikverlag; A-2263 Dürnkrut www.euroton-musik.at ETM 14003

Musik: Stefan Mitsch
Arr.: Christian F. Jungwirth

Jubiläumsmarsch

1. Altsaxophon E♭

"Ja das ist unser Heimatort"

gewidmet dem Musikverein "Ortsmusik Ollersdorf" der Großgemeinde
Angern an der March zum 10-jährigen Bestandsjubiläum

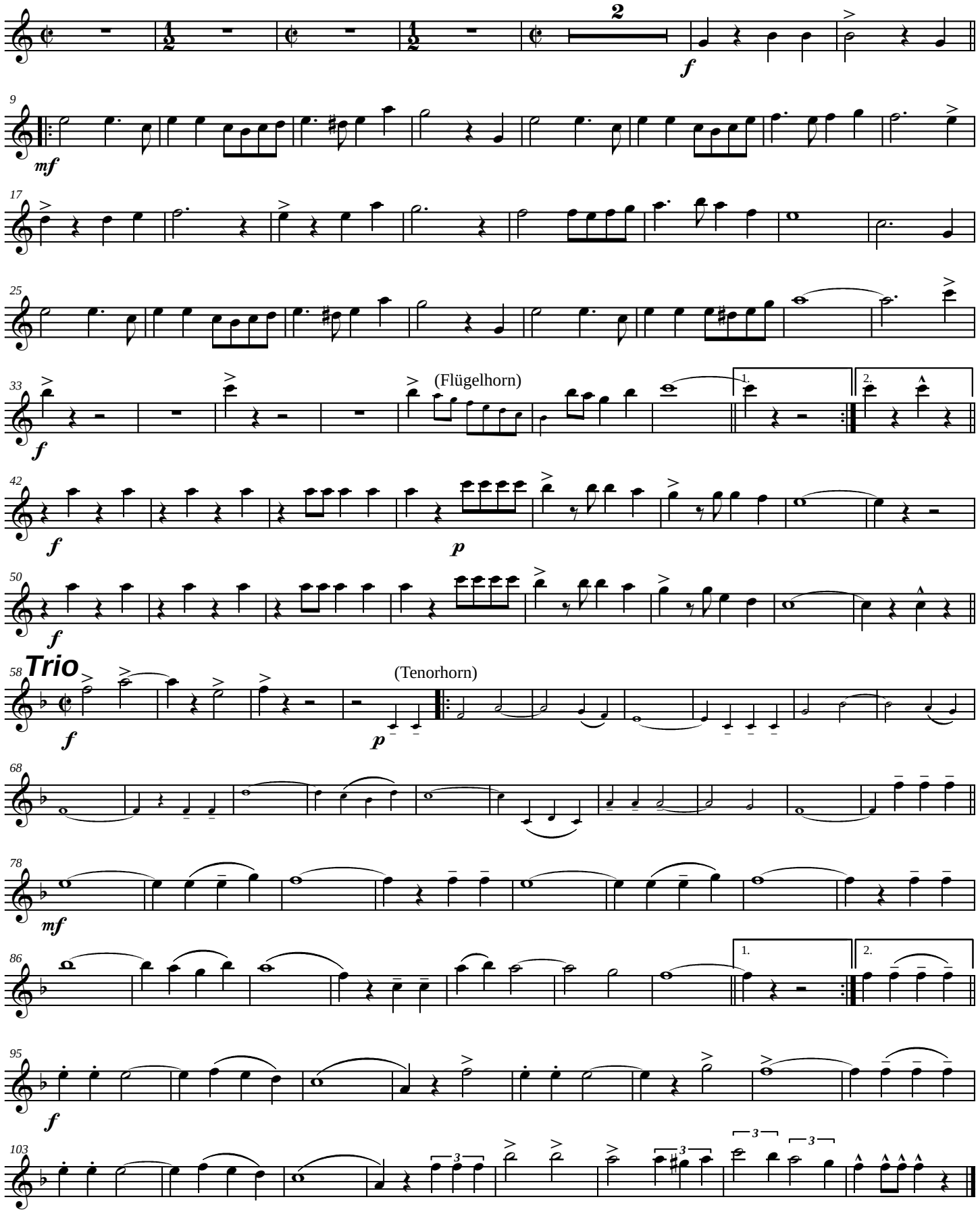

© 2014 by **EUROTON** Musikverlag; A-2263 Dürnkrut www.euroton-musik.at ETM 14003

Musik: Stefan Mitsch
Arr.: Christian F. Jungwirth

Jubiläumsmarsch

2. Altsaxophon E♭

"Ja das ist unser Heimatort"

gewidmet dem Musikverein "Ortsmusik Ollersdorf" der Großgemeinde
Angern an der March zum 10-jährigen Bestandsjubiläum

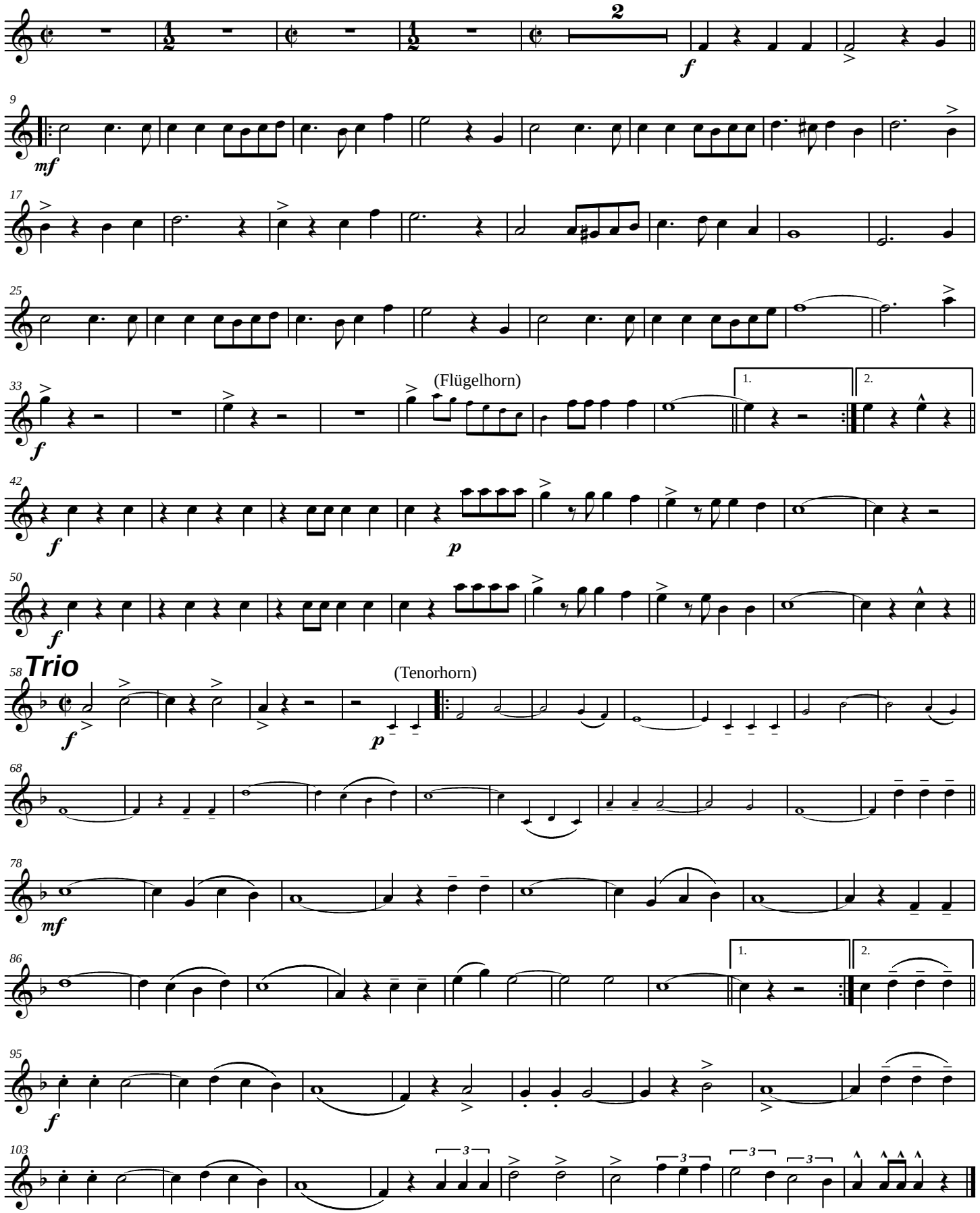

© 2014 by **EUROTON** Musikverlag; A-2263 Dürnkrut www.euroton-musik.at ETM 14003

Musik: Stefan Mitsch
Arr.: Christian F. Jungwirth

Jubiläumsmarsch

Tenorsaxophon B♭

"Ja das ist unser Heimatort"

gewidmet dem Musikverein "Ortsmusik Ollersdorf" der Großgemeinde
Angern an der March zum 10-jährigen Bestandsjubiläum

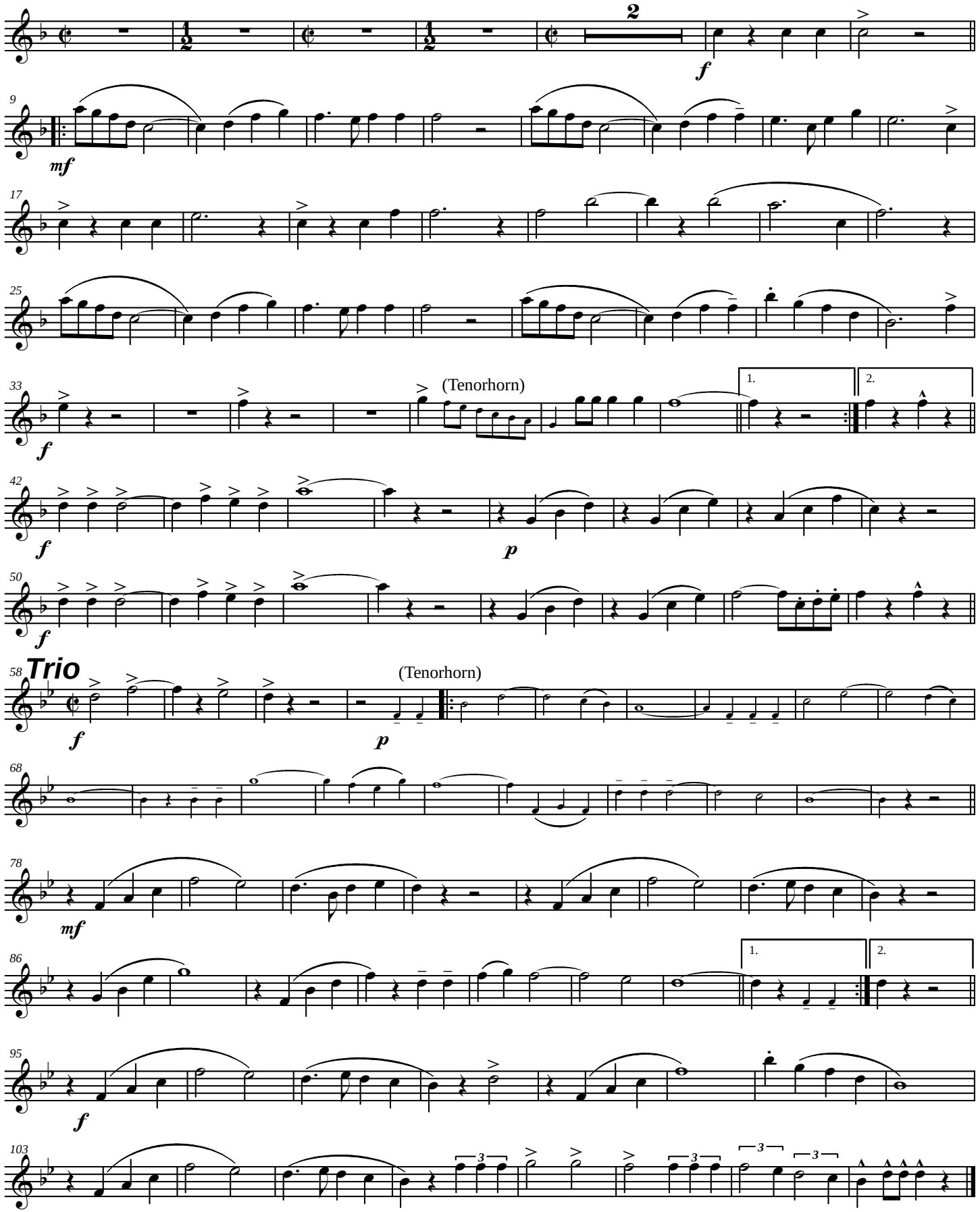

© 2014 by **EUROTON** Musikverlag; A-2263 Dürnkrut www.euroton-musik.at ETM 14003

Musik: Stefan Mitsch
Arr.: Christian F. Jungwirth

Jubiläumsmarsch

1. Flügelhorn B♭

"Ja das ist unser Heimatort"

gewidmet dem Musikverein "Ortsmusik Ollersdorf" der Großgemeinde
Angern an der March zum 10-jährigen Bestandsjubiläum

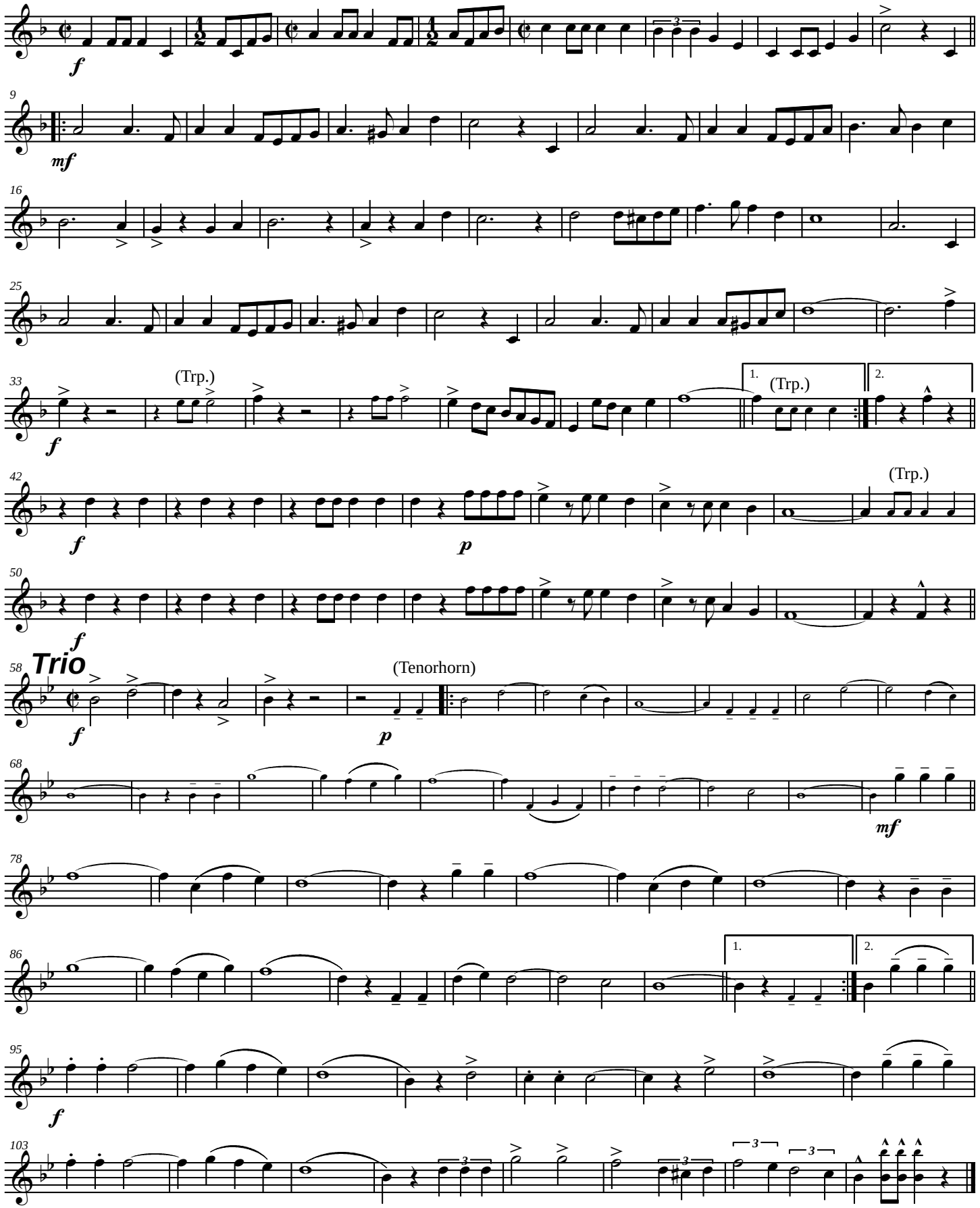

© 2014 by **EUROTON** Musikverlag; A-2263 Dürnkrut www.euroton-musik.at ETM 14003

Musik: Stefan Mitsch
Arr.: Christian F. Jungwirth

Jubiläumsmarsch

2. Flügelhorn B♭

"Ja das ist unser Heimatort"

gewidmet dem Musikverein "Ortsmusik Ollersdorf" der Großgemeinde
Angern an der March zum 10-jährigen Bestandsjubiläum

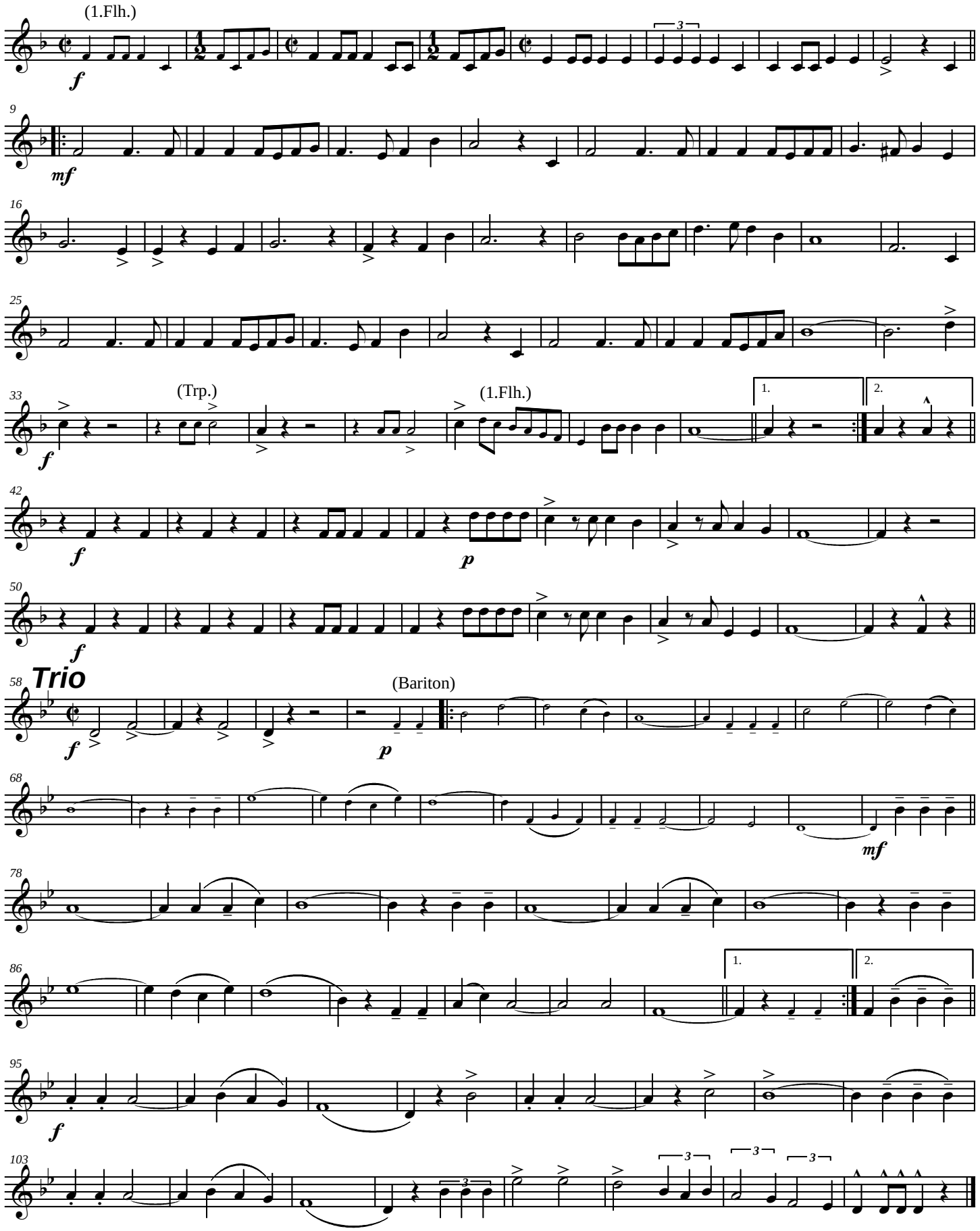

© 2014 by **EUROTON** Musikverlag; A-2263 Dürnkrut www.euroton-musik.at ETM 14003

Musik: Stefan Mitsch
Arr.: Christian F. Jungwirth

Jubiläumsmarsch

1. Trompete B♭

"Ja das ist unser Heimatort"

gewidmet dem Musikverein "Ortsmusik Ollersdorf" der Großgemeinde
Angern an der March zum 10-jährigen Bestandsjubiläum

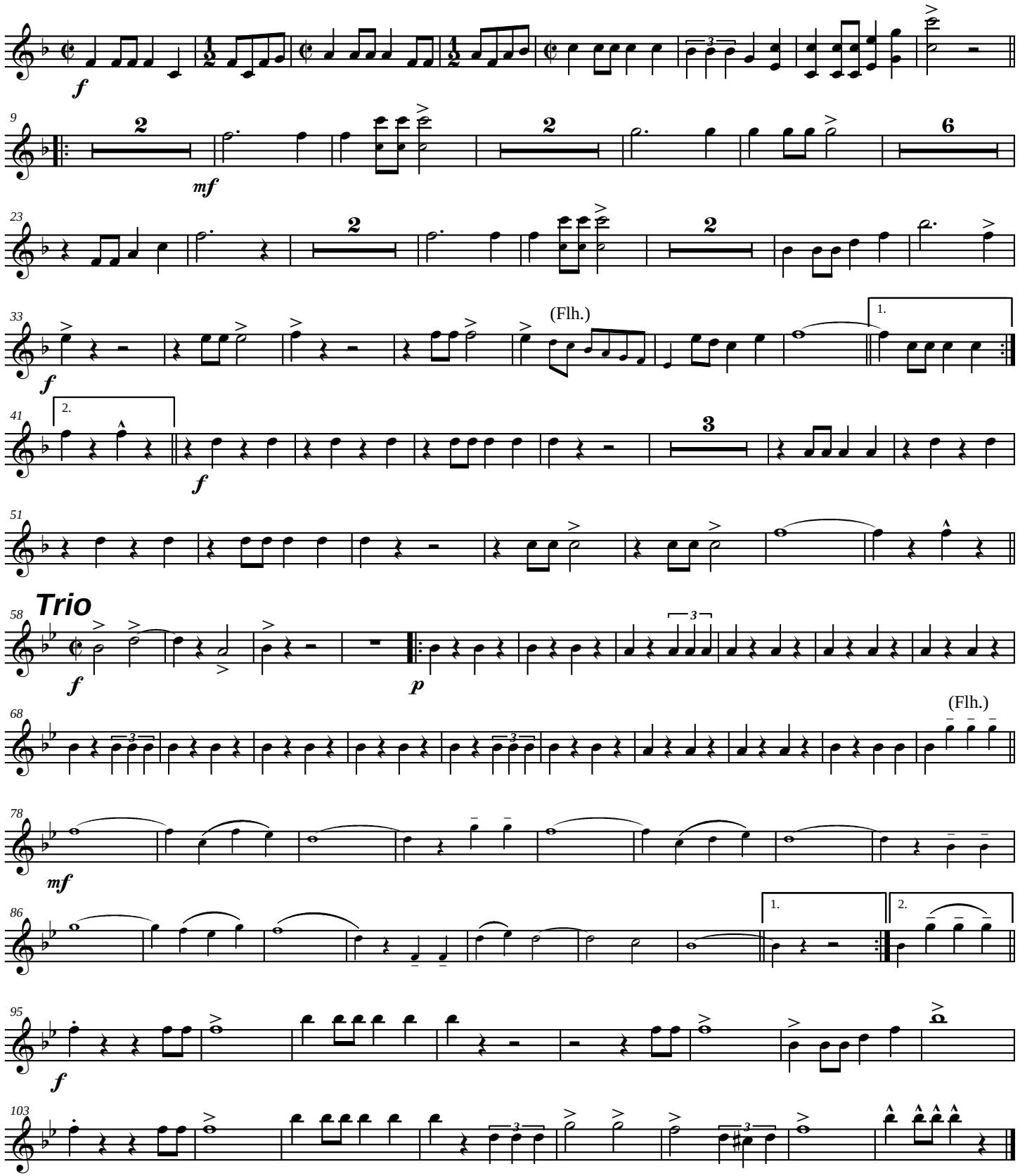

© 2014 by **EUROTON** Musikverlag; A-2263 Dürnkrut www.euroton-musik.at ETM 14003

Musik: Stefan Mitsch
Arr.: Christian F. Jungwirth

Jubiläumsmarsch

2. Trompete B♭

"Ja das ist unser Heimatort"

gewidmet dem Musikverein "Ortsmusik Ollersdorf" der Großgemeinde
Angern an der March zum 10-jährigen Bestandsjubiläum

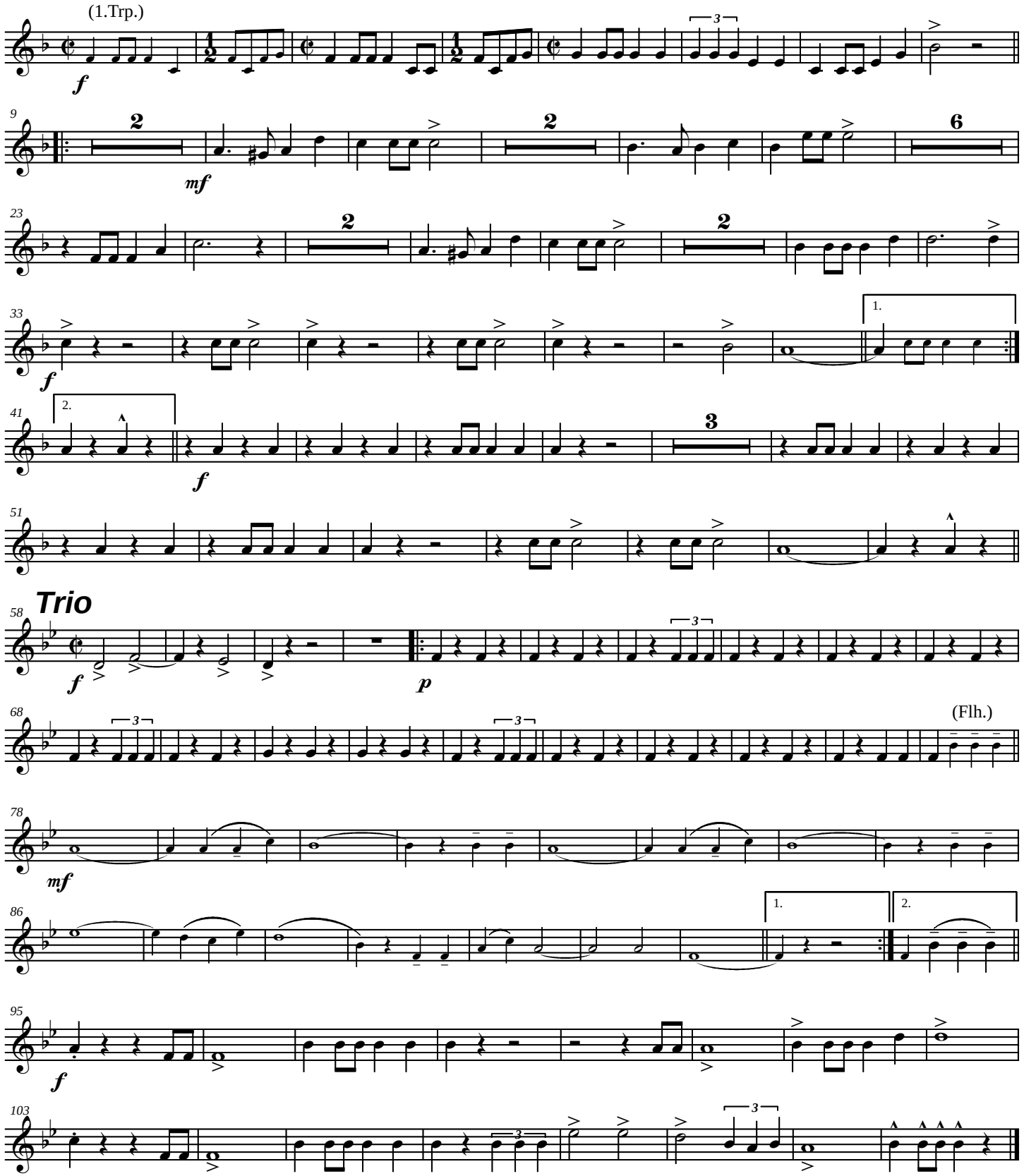

© 2014 by **EUROTON** Musikverlag; A-2263 Dürnkrut www.euroton-musik.at ETM 14003

Musik: Stefan Mitsch
Arr.: Christian F. Jungwirth

Jubiläumsmarsch

3. Trompete B♭

"Ja das ist unser Heimatort"

gewidmet dem Musikverein "Ortsmusik Ollersdorf" der Großgemeinde
Angern an der March zum 10-jährigen Bestandsjubiläum

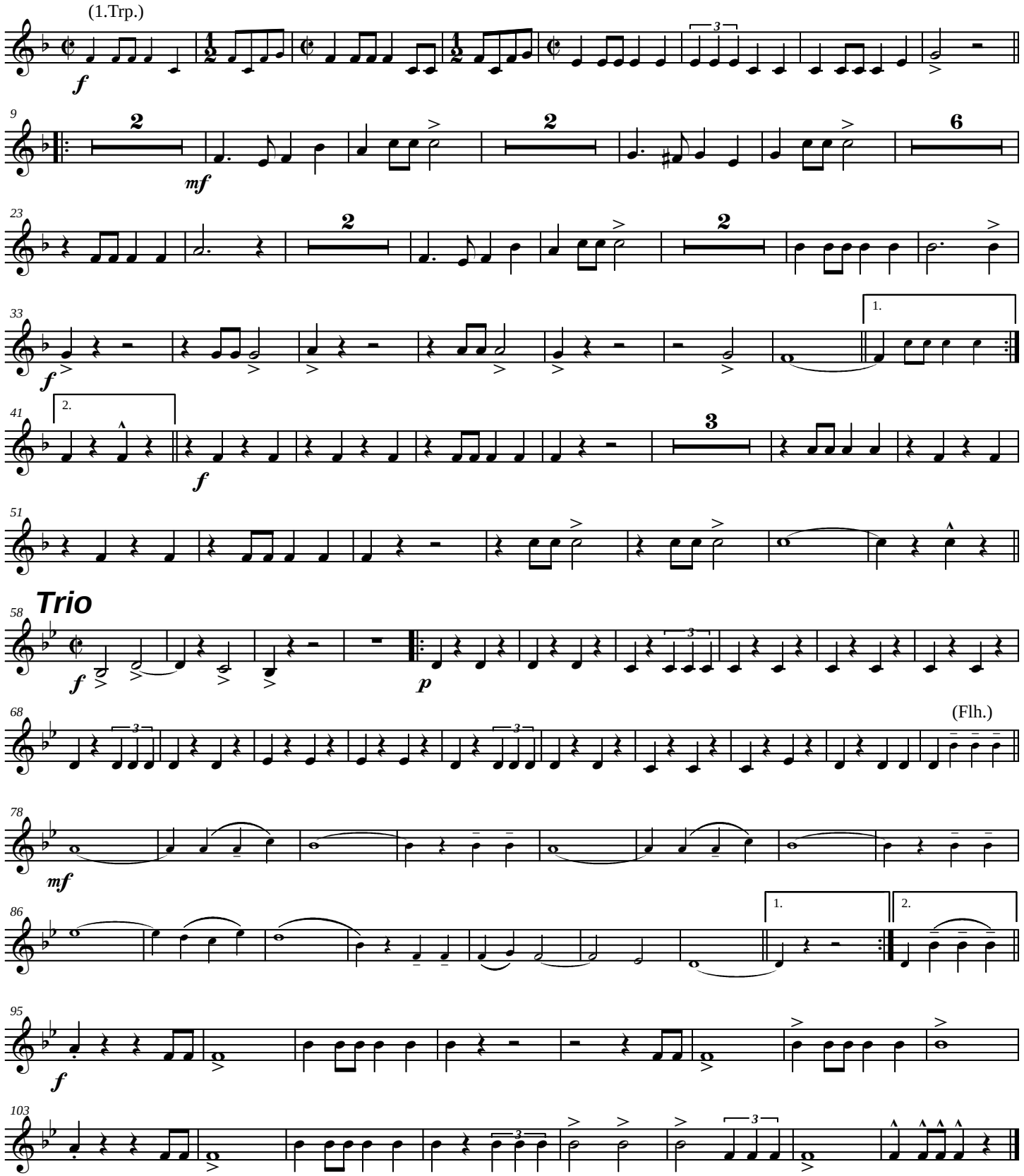

© 2014 by **EUROTON** Musikverlag; A-2263 Dürnkrut www.euroton-musik.at ETM 14003

Musik: Stefan Mitsch
Arr.: Christian F. Jungwirth

Jubiläumsmarsch

1. Horn F

"Ja das ist unser Heimatort"

gewidmet dem Musikverein "Ortsmusik Ollersdorf" der Großgemeinde
Angern an der March zum 10-jährigen Bestandsjubiläum

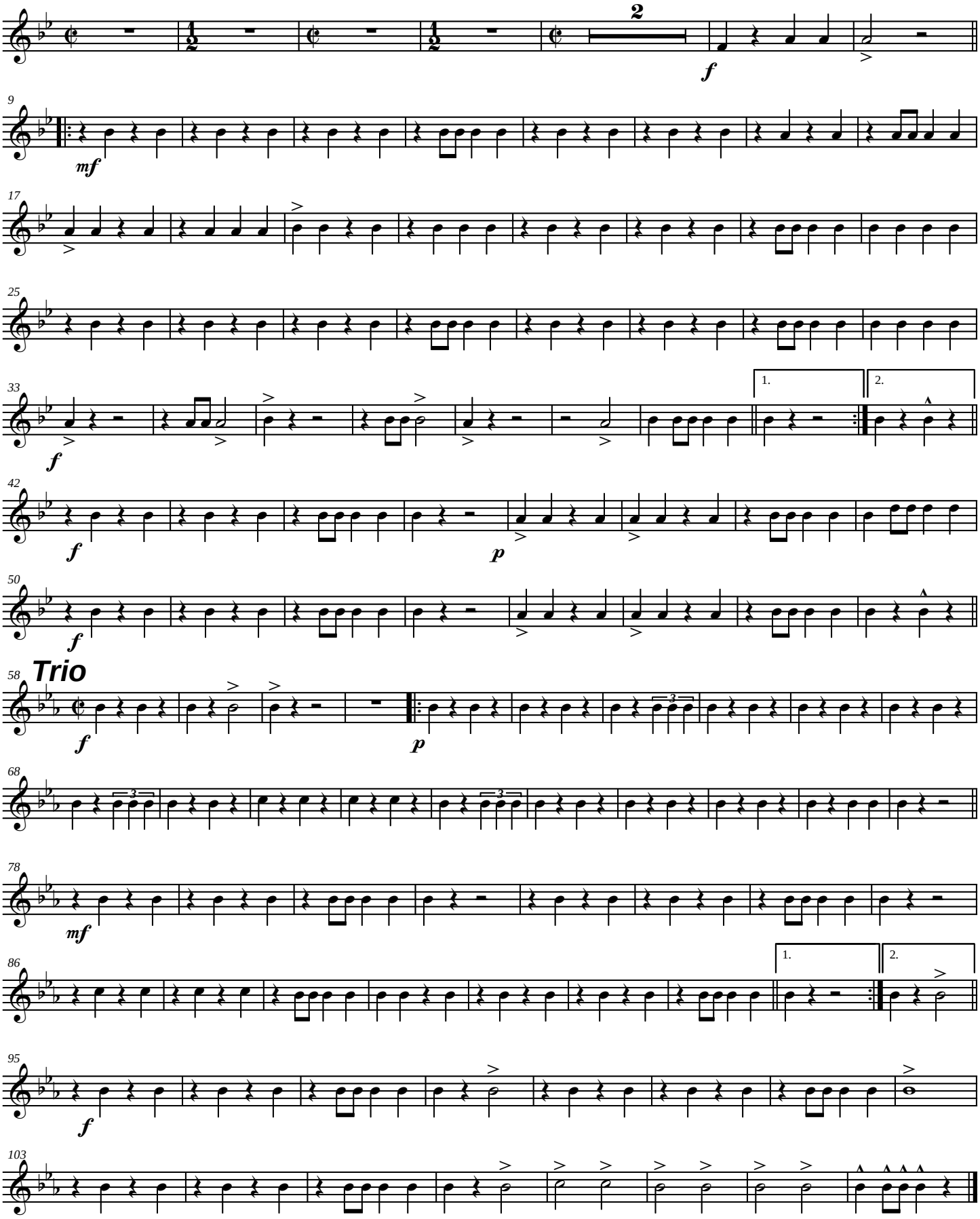

© 2014 by **EUROTON** Musikverlag; A-2263 Dürnkrut www.euroton-musik.at ETM 14003

Musik: Stefan Mitsch
Arr.: Christian F. Jungwirth

Jubiläumsmarsch

2. Horn F

"Ja das ist unser Heimatort"

gewidmet dem Musikverein "Ortsmusik Ollersdorf" der Großgemeinde
Angern an der March zum 10-jährigen Bestandsjubiläum

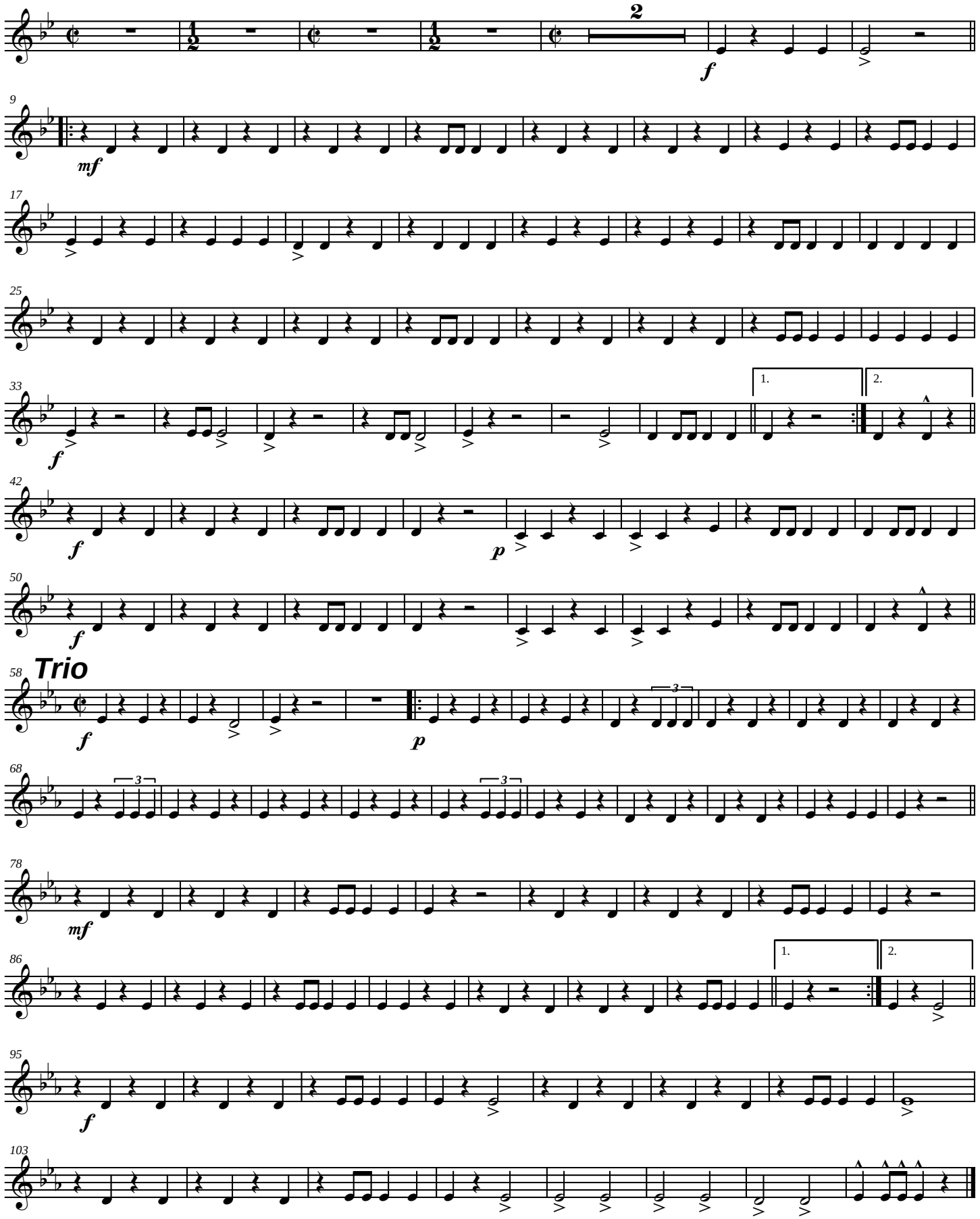

© 2014 by **EUROTON** Musikverlag; A-2263 Dürnkrut www.euroton-musik.at ETM 14003

Musik: Stefan Mitsch
Arr.: Christian F. Jungwirth

Jubiläumsmarsch

3. Horn F

"Ja das ist unser Heimatort"

gewidmet dem Musikverein "Ortsmusik Ollersdorf" der Großgemeinde
Angern an der March zum 10-jährigen Bestandsjubiläum

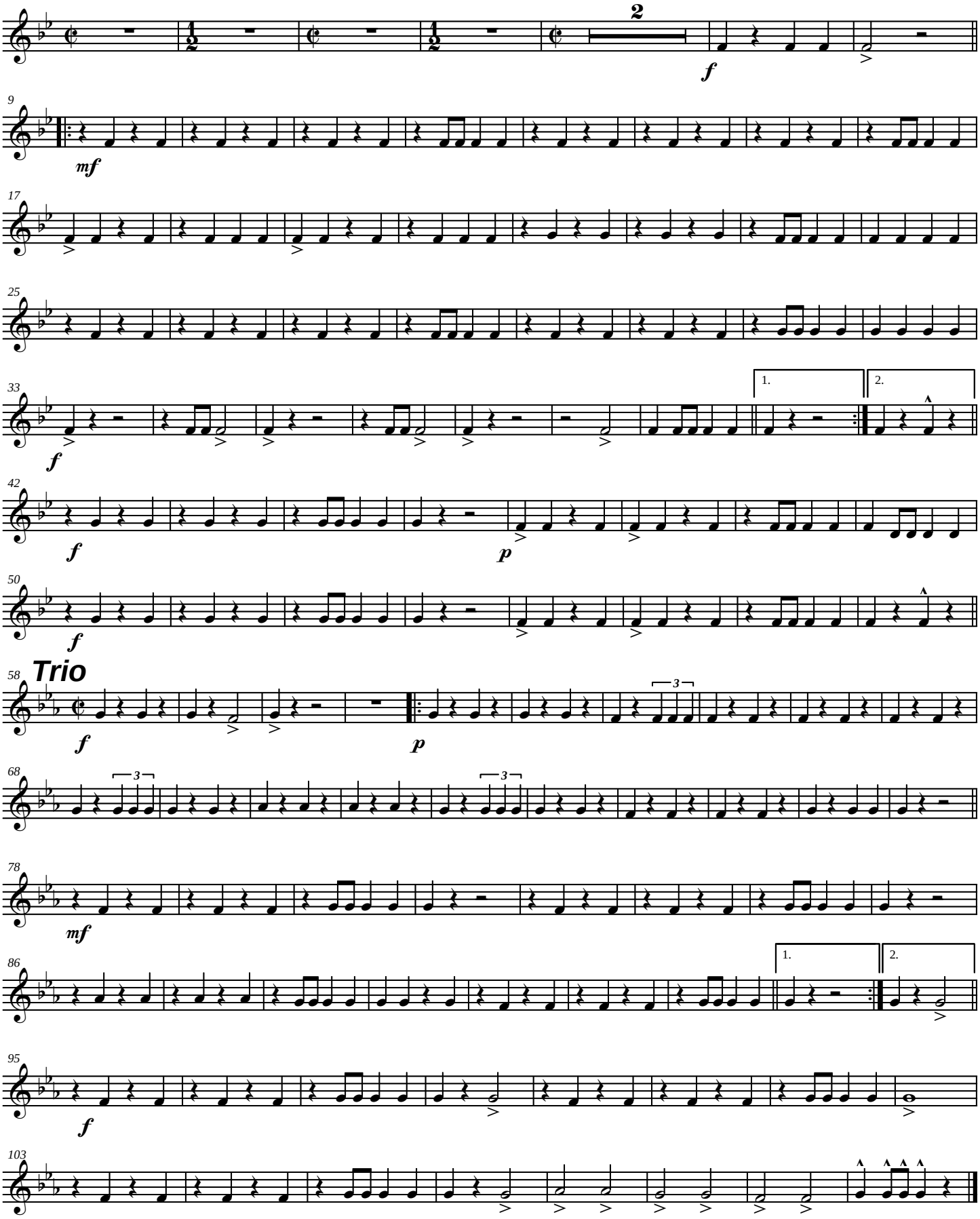

© 2014 by **EUROTON** Musikverlag; A-2263 Dürnkrut www.euroton-musik.at ETM 14003

Musik: Stefan Mitsch
Arr.: Christian F. Jungwirth

Jubiläumsmarsch

1. Horn E♭

"Ja das ist unser Heimatort"

gewidmet dem Musikverein "Ortsmusik Ollersdorf" der Großgemeinde
Angern an der March zum 10-jährigen Bestandsjubiläum

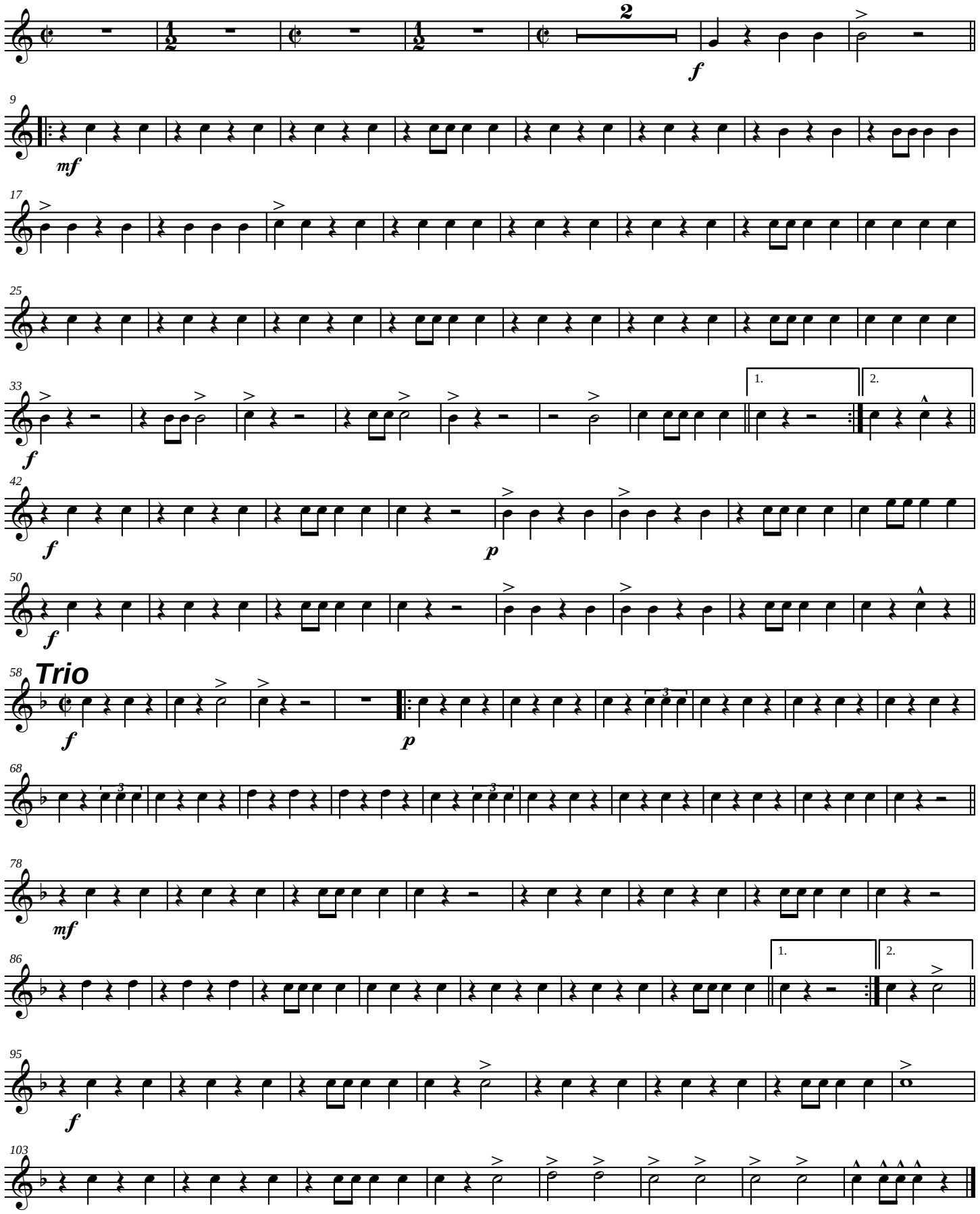

© 2014 by **EUROTON** Musikverlag; A-2263 Dürnkrut www.euroton-musik.at ETM 14003

Musik: Stefan Mitsch
Arr.: Christian F. Jungwirth

Jubiläumsmarsch

2. Horn E♭

"Ja das ist unser Heimatort"

gewidmet dem Musikverein "Ortsmusik Ollersdorf" der Großgemeinde
Angern an der March zum 10-jährigen Bestandsjubiläum

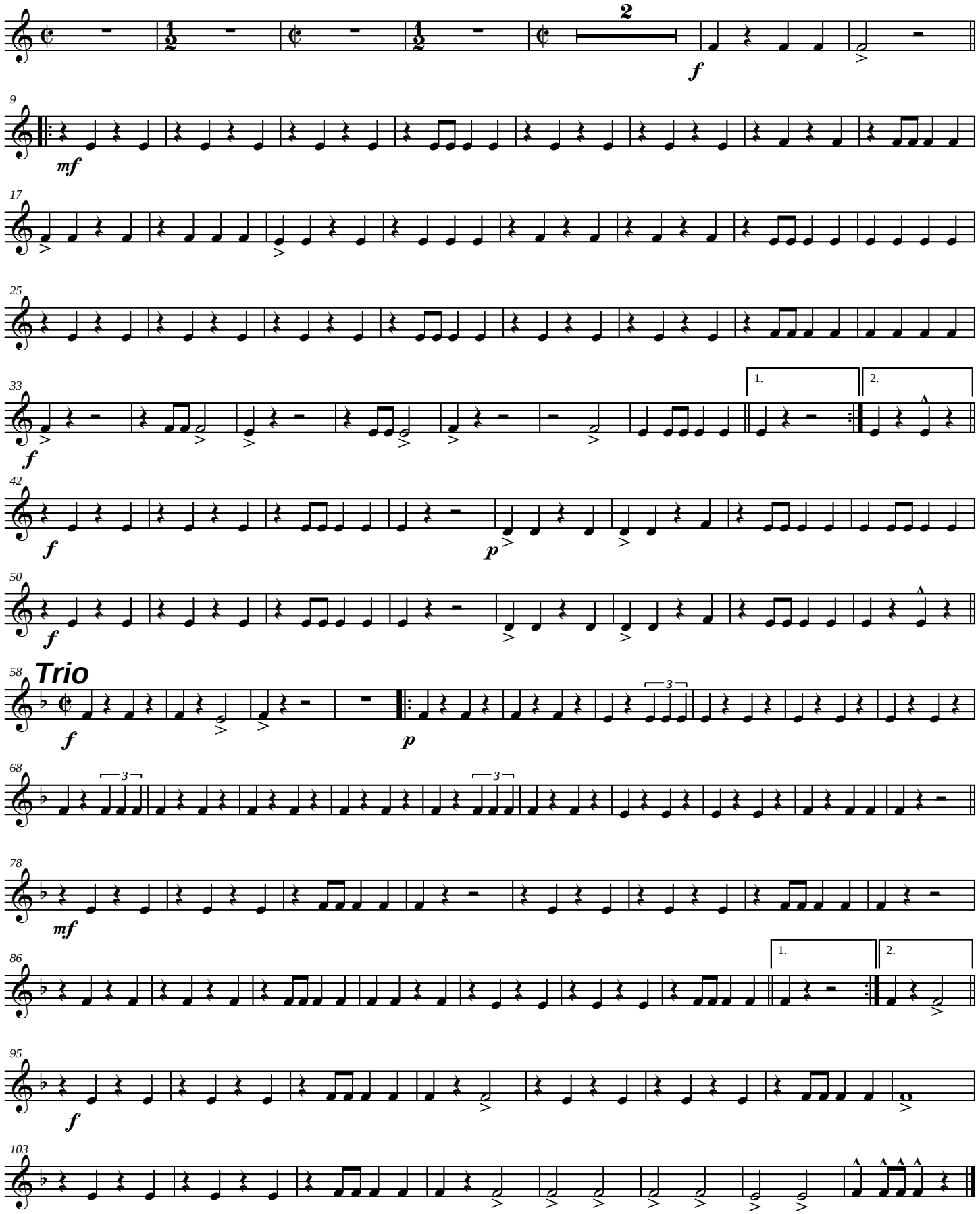

© 2014 by **EUROTON** Musikverlag; A-2263 Dürnkrut www.euroton-musik.at ETM 14003

Musik: Stefan Mitsch
Arr.: Christian F. Jungwirth

Jubiläumsmarsch

3. Horn E♭

"Ja das ist unser Heimatort"

gewidmet dem Musikverein "Ortsmusik Ollersdorf" der Großgemeinde
Angern an der March zum 10-jährigen Bestandsjubiläum

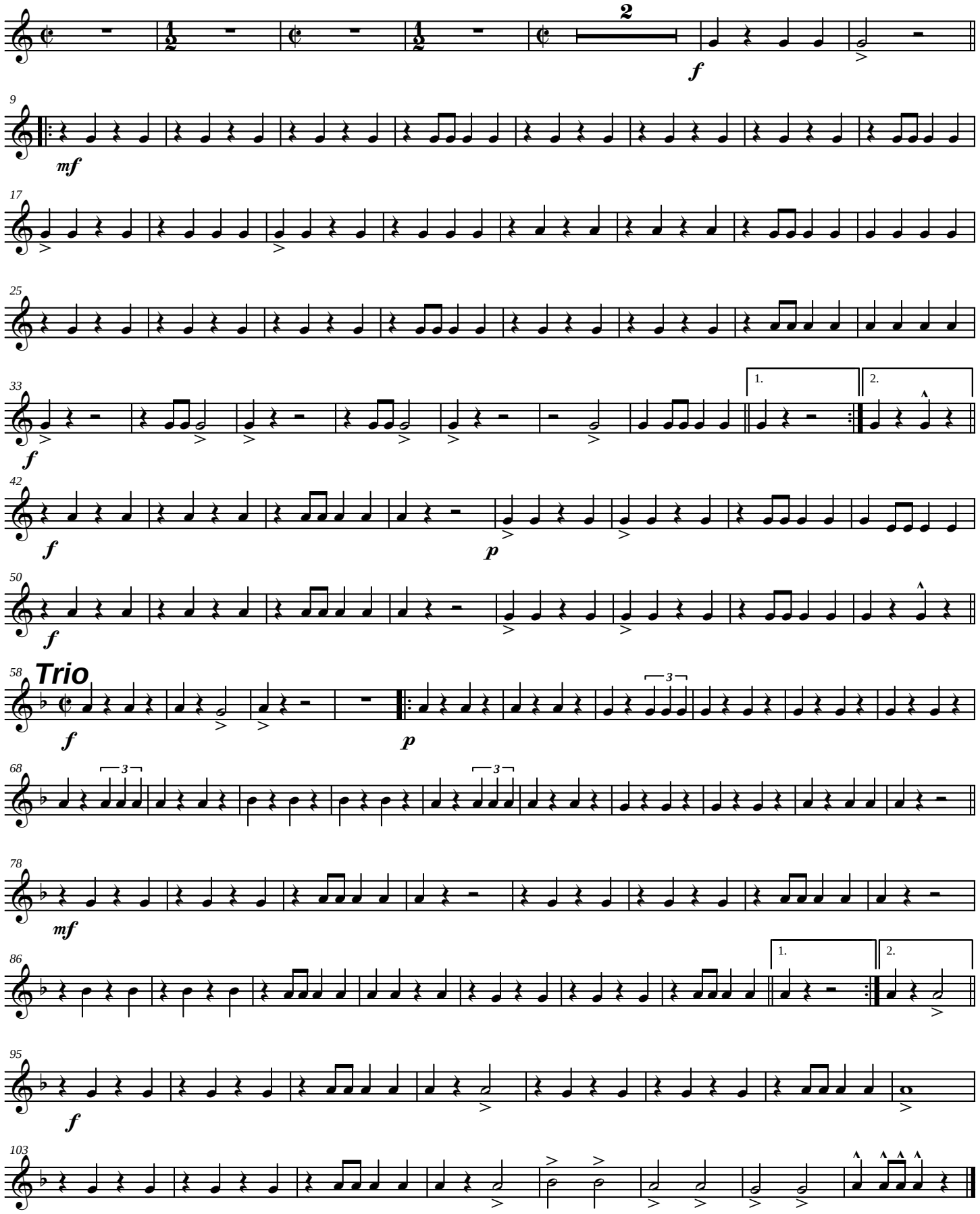

© 2014 by **EUROTON** Musikverlag; A-2263 Dürnkrut www.euroton-musik.at ETM 14003

Musik: Stefan Mitsch
Arr.: Christian F. Jungwirth

Jubiläumsmarsch

1. Tenorhorn B♭

"Ja das ist unser Heimatort"

gewidmet dem Musikverein "Ortsmusik Ollersdorf" der Großgemeinde
Angern an der March zum 10-jährigen Bestandsjubiläum

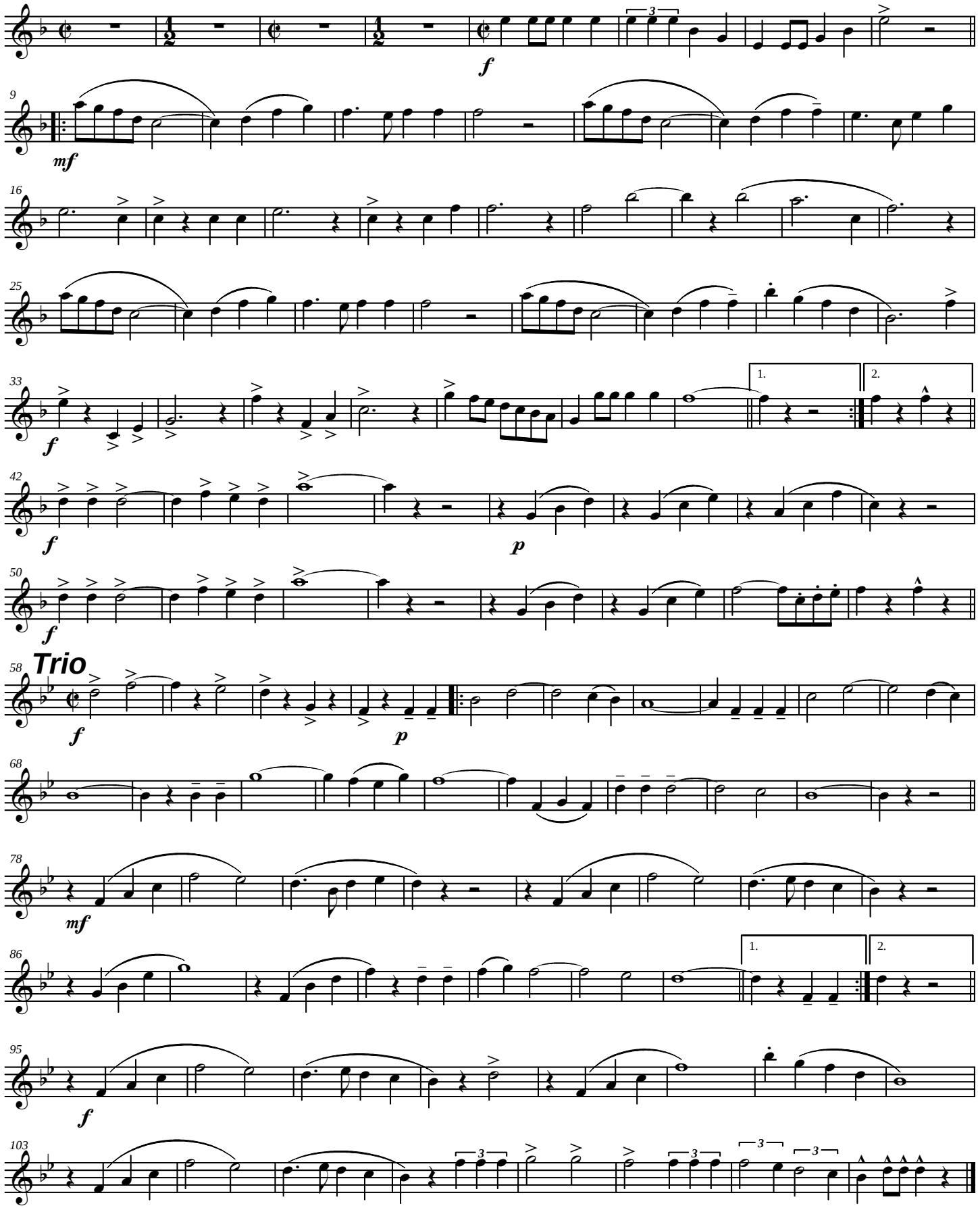

© 2014 by **EUROTON** Musikverlag; A-2263 Dürnkrut www.euroton-musik.at ETM 14003

Musik: Stefan Mitsch
Arr.: Christian F. Jungwirth

Jubiläumsmarsch

Bariton B♭

"Ja das ist unser Heimatort"

gewidmet dem Musikverein "Ortsmusik Ollersdorf" der Großgemeinde
Angern an der March zum 10-jährigen Bestandsjubiläum

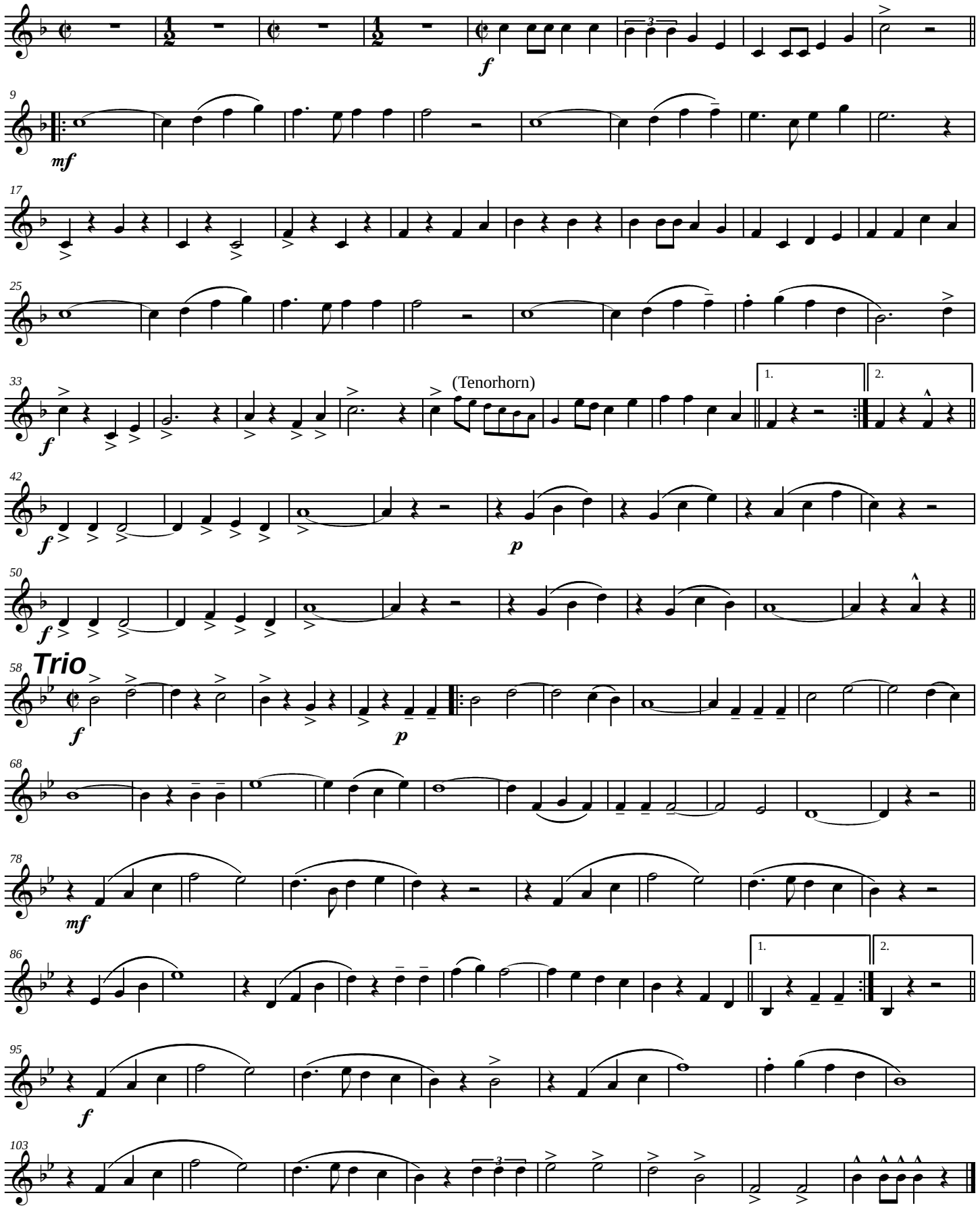

© 2014 by **EUROTON** Musikverlag; A-2263 Dürnkrut www.euroton-musik.at ETM 14003

Musik: Stefan Mitsch
Arr.: Christian F. Jungwirth

Jubiläumsmarsch

Bariton C

"Ja das ist unser Heimatort"

gewidmet dem Musikverein "Ortsmusik Ollersdorf" der Großgemeinde
Angern an der March zum 10-jährigen Bestandsjubiläum

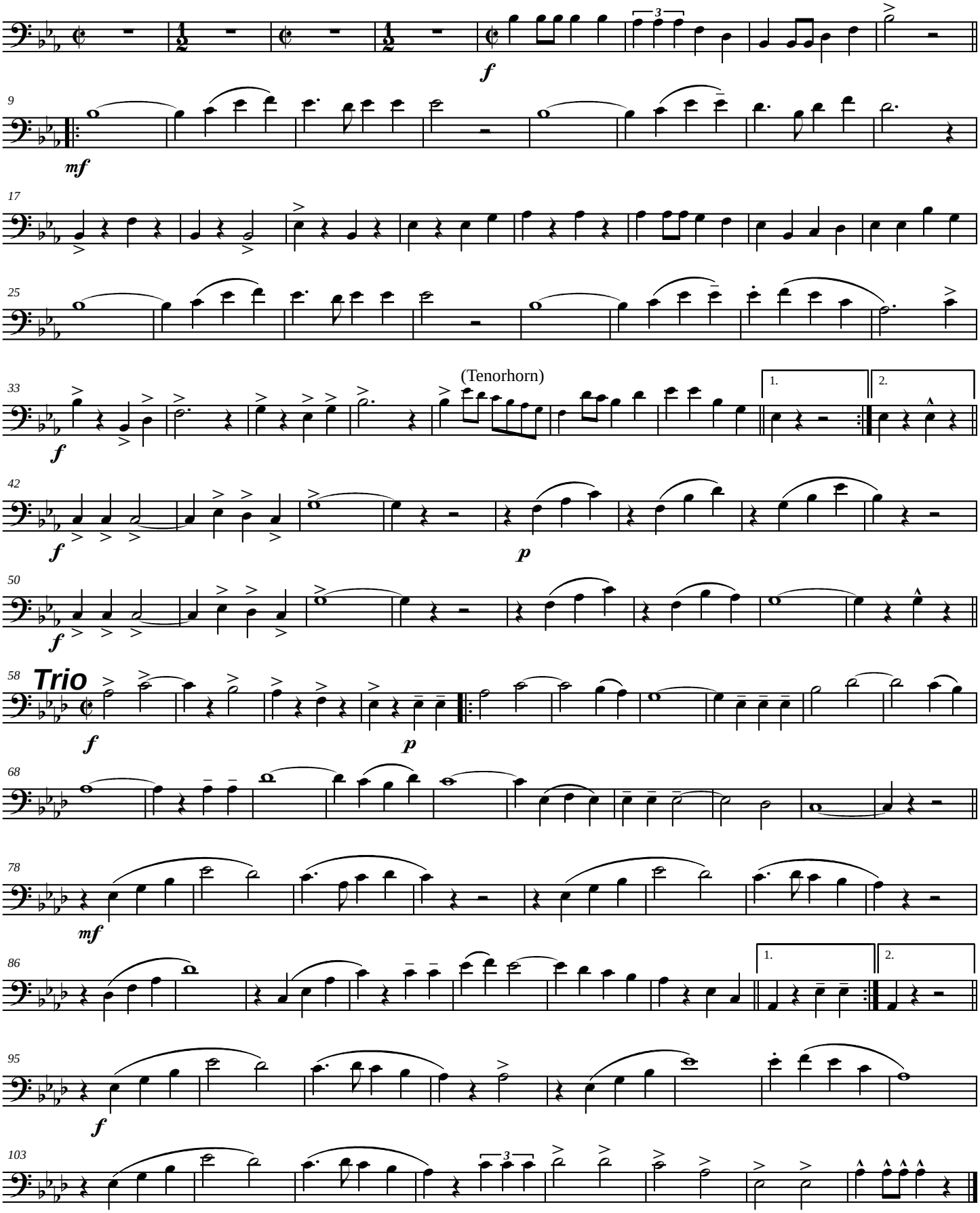

© 2014 by **EUROTON** Musikverlag; A-2263 Dürnkrut www.euroton-musik.at ETM 14003

Musik: Stefan Mitsch
Arr.: Christian F. Jungwirth

Jubiläumsmarsch

1. Posaune C

"Ja das ist unser Heimatort"

gewidmet dem Musikverein "Ortsmusik Ollersdorf" der Großgemeinde
Angern an der March zum 10-jährigen Bestandsjubiläum

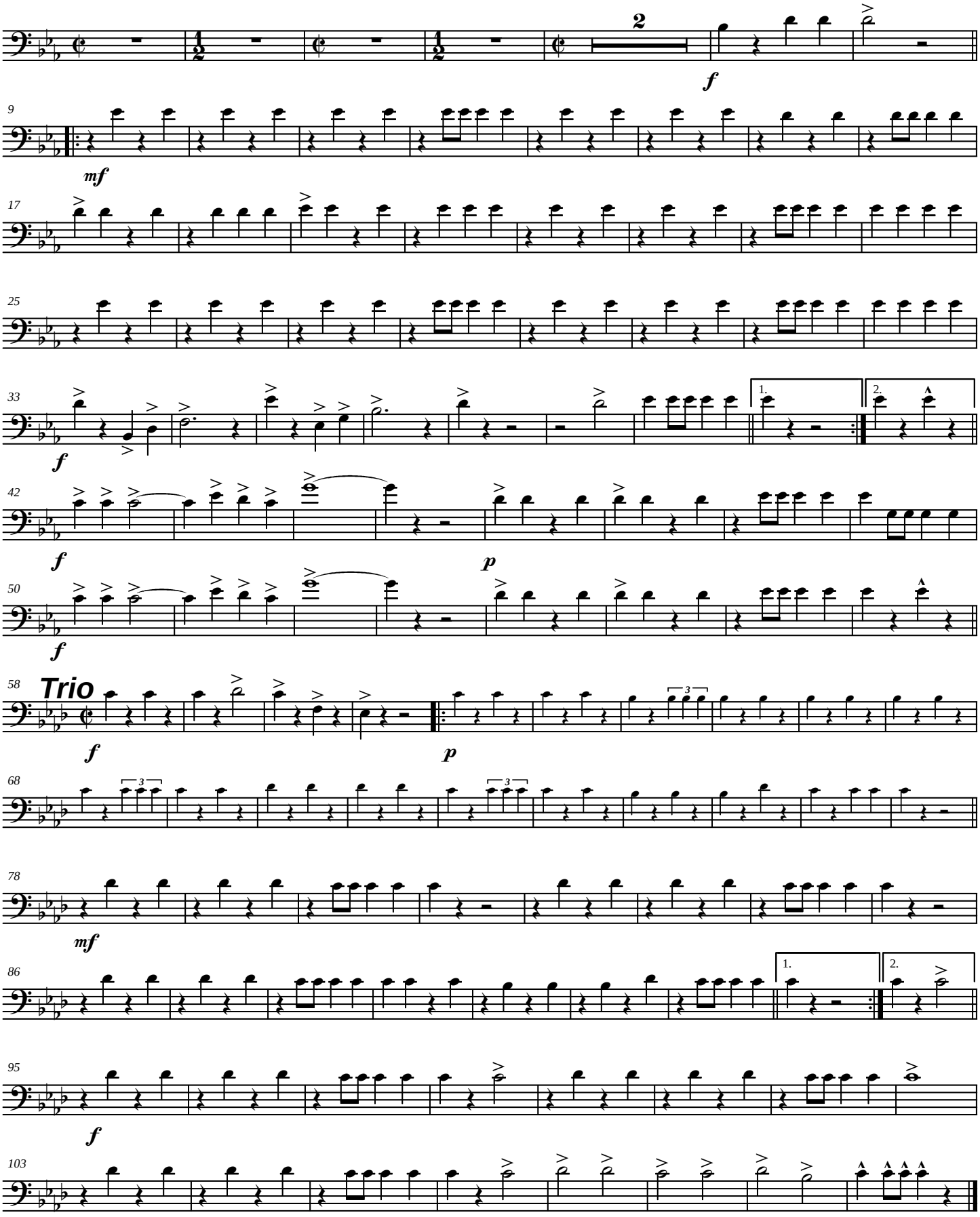

© 2014 by **EUROTON** Musikverlag; A-2263 Dürnkrut www.euroton-musik.at ETM 14003

Musik: Stefan Mitsch
Arr.: Christian F. Jungwirth

Jubiläumsmarsch

2. Posaune C

"Ja das ist unser Heimatort"

gewidmet dem Musikverein "Ortsmusik Ollersdorf" der Großgemeinde
Angern an der March zum 10-jährigen Bestandsjubiläum

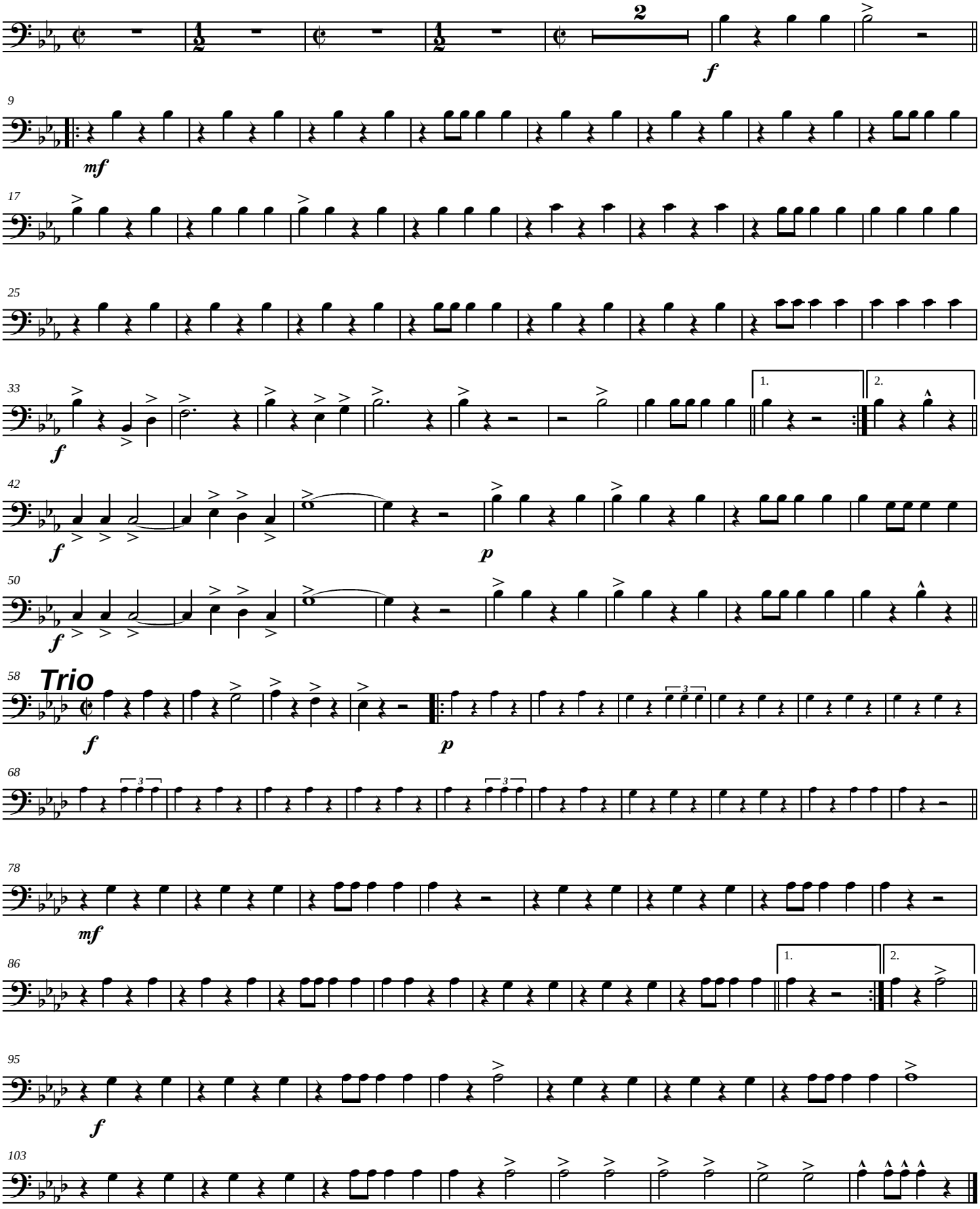

© 2014 by **EUROTON** Musikverlag; A-2263 Dürnkrut www.euroton-musik.at ETM 14003

Musik: Stefan Mitsch
Arr.: Christian F. Jungwirth

Jubiläumsmarsch

3. Posaune C

"Ja das ist unser Heimatort"

gewidmet dem Musikverein "Ortsmusik Ollersdorf" der Großgemeinde
Angern an der March zum 10-jährigen Bestandsjubiläum

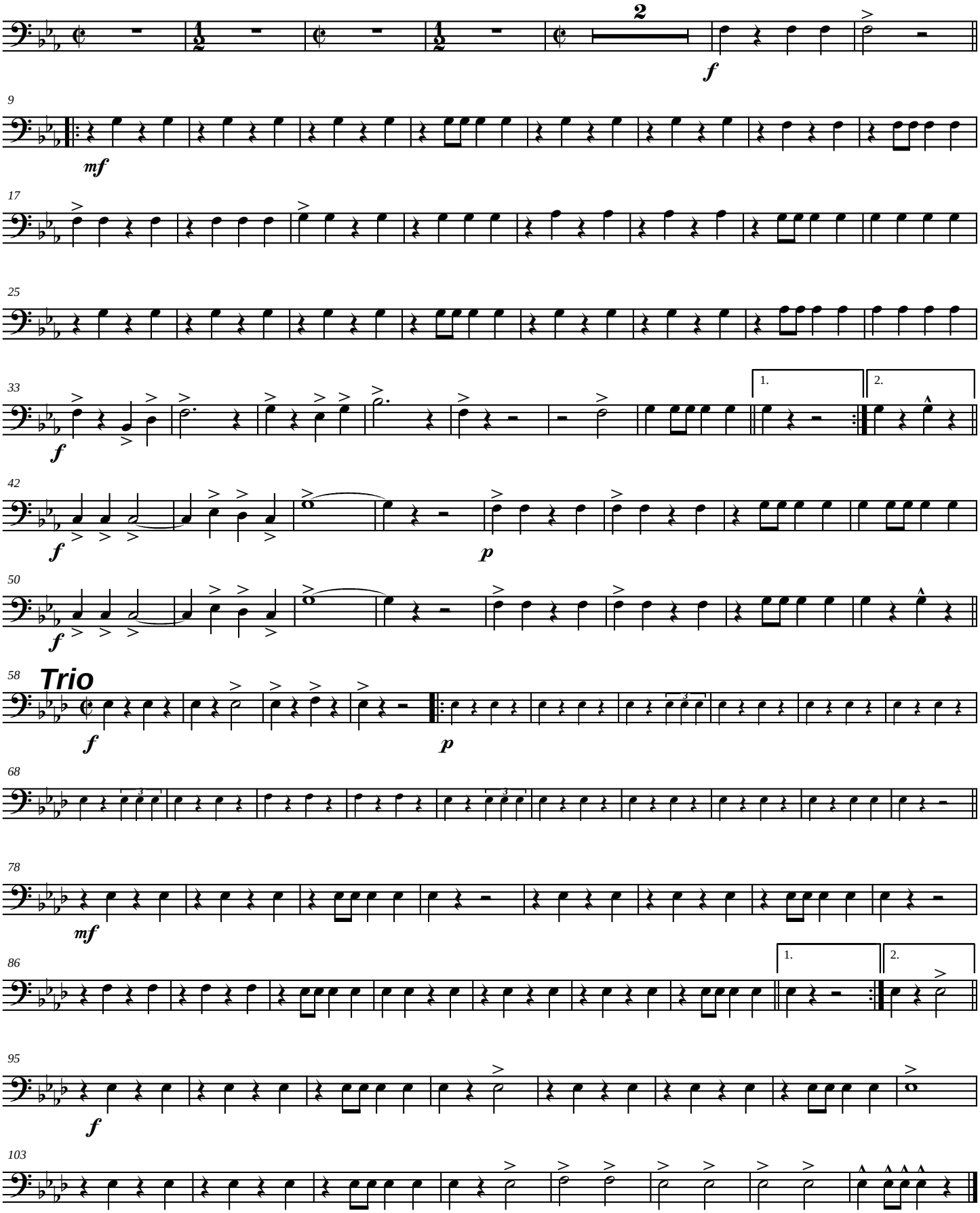

© 2014 by **EUROTON** Musikverlag; A-2263 Dürnkrut www.euroton-musik.at ETM 14003

Musik: Stefan Mitsch
Arr.: Christian F. Jungwirth

Jubiläumsmarsch

1. Posaune B♭

"Ja das ist unser Heimatort"

gewidmet dem Musikverein "Ortsmusik Ollersdorf" der Großgemeinde
Angern an der March zum 10-jährigen Bestandsjubiläum

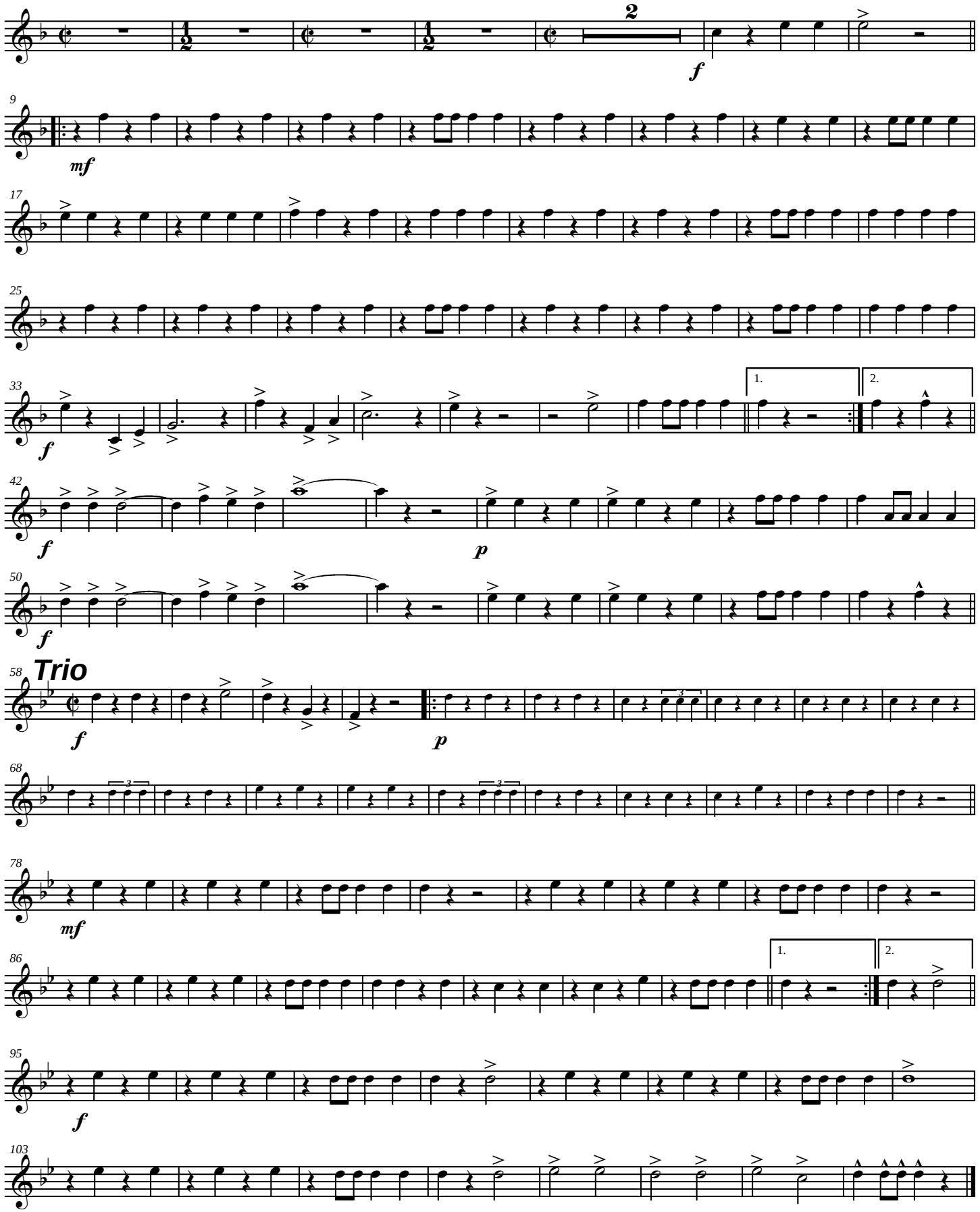

© 2014 by **EUROTON** Musikverlag; A-2263 Dürnkrut www.euroton-musik.at ETM 14003

Musik: Stefan Mitsch
Arr.: Christian F. Jungwirth

Jubiläumsmarsch

2. Posaune B♭

"Ja das ist unser Heimatort"

gewidmet dem Musikverein "Ortsmusik Ollersdorf" der Großgemeinde
Angern an der March zum 10-jährigen Bestandsjubiläum

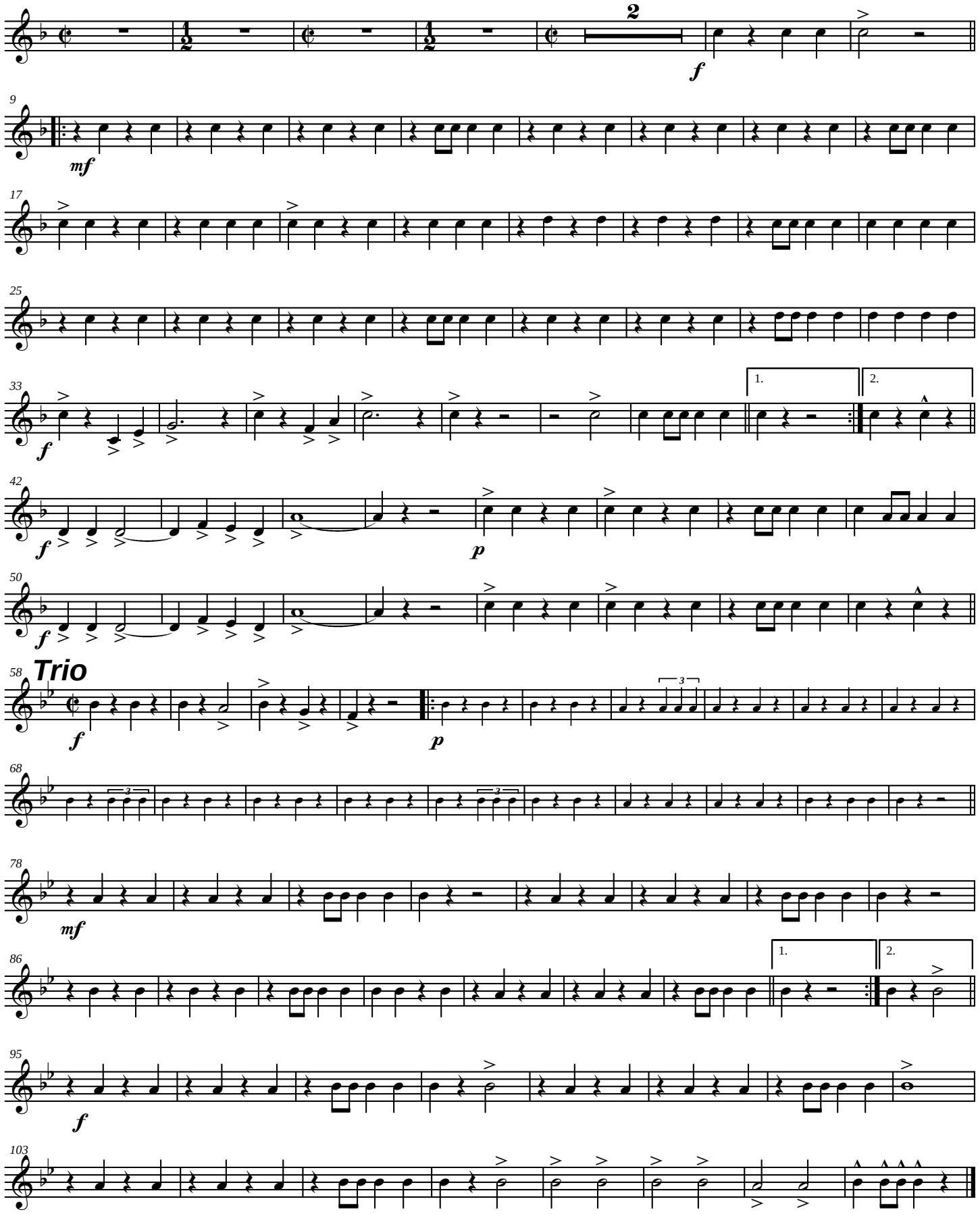

© 2014 by **EUROTON** Musikverlag; A-2263 Dürnkrut www.euroton-musik.at ETM 14003

Musik: Stefan Mitsch
Arr.: Christian F. Jungwirth

Jubiläumsmarsch

3. Posaune B♭

"Ja das ist unser Heimatort"

gewidmet dem Musikverein "Ortsmusik Ollersdorf" der Großgemeinde
Angern an der March zum 10-jährigen Bestandsjubiläum

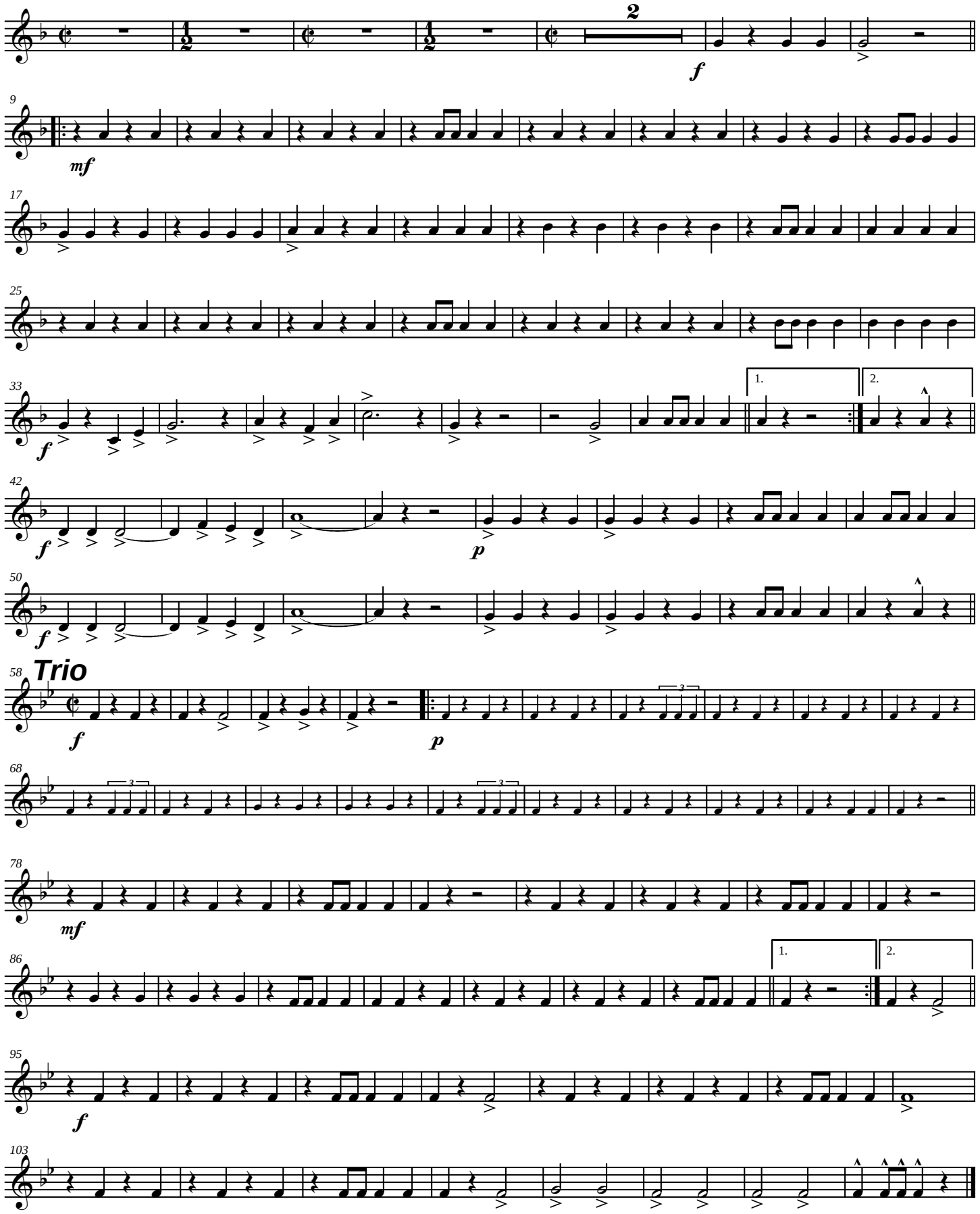

© 2014 by **EUROTON** Musikverlag; A-2263 Dürnkrut www.euroton-musik.at ETM 14003

Musik: Stefan Mitsch
Arr.: Christian F. Jungwirth

Jubiläumsmarsch

Bass B♭

"Ja das ist unser Heimatort"

gewidmet dem Musikverein "Ortsmusik Ollersdorf" der Großgemeinde
Angern an der March zum 10-jährigen Bestandsjubiläum

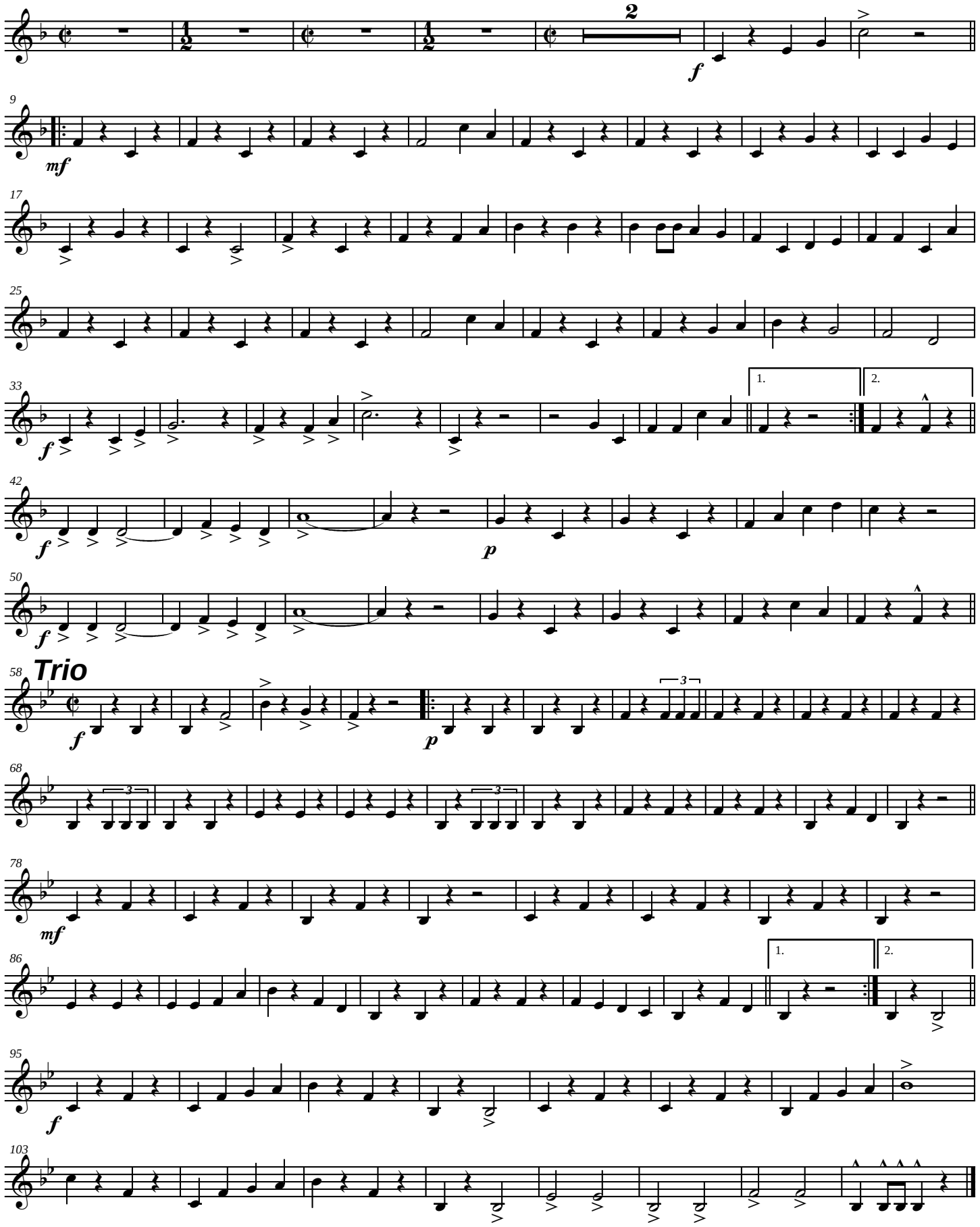

© 2014 by **EUROTON** Musikverlag; A-2263 Dürnkrut www.euroton-musik.at ETM 14003

Musik: Stefan Mitsch
Arr.: Christian F. Jungwirth

Jubiläumsmarsch

Bass E♭
Baritonsaxophon E♭

"Ja das ist unser Heimatort"

gewidmet dem Musikverein "Ortsmusik Ollersdorf" der Großgemeinde
Angern an der March zum 10-jährigen Bestandsjubiläum

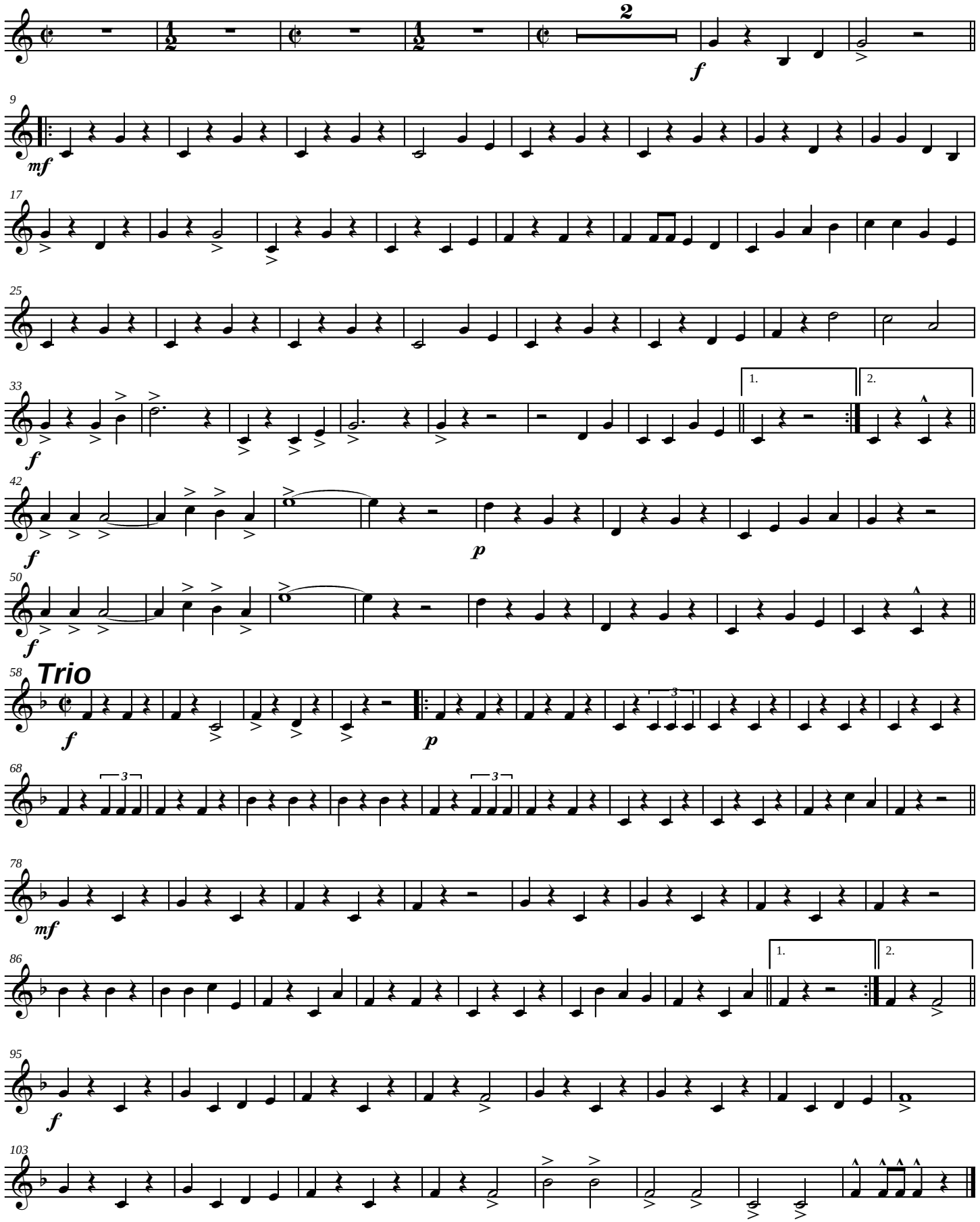

© 2014 by **EUROTON** Musikverlag; A-2263 Dürnkrut www.euroton-musik.at ETM 14003

Musik: Stefan Mitsch
Arr.: Christian F. Jungwirth

Jubiläumsmarsch

1. Bass C
Fagott C

"Ja das ist unser Heimatort"

gewidmet dem Musikverein "Ortsmusik Ollersdorf" der Großgemeinde
Angern an der March zum 10-jährigen Bestandsjubiläum

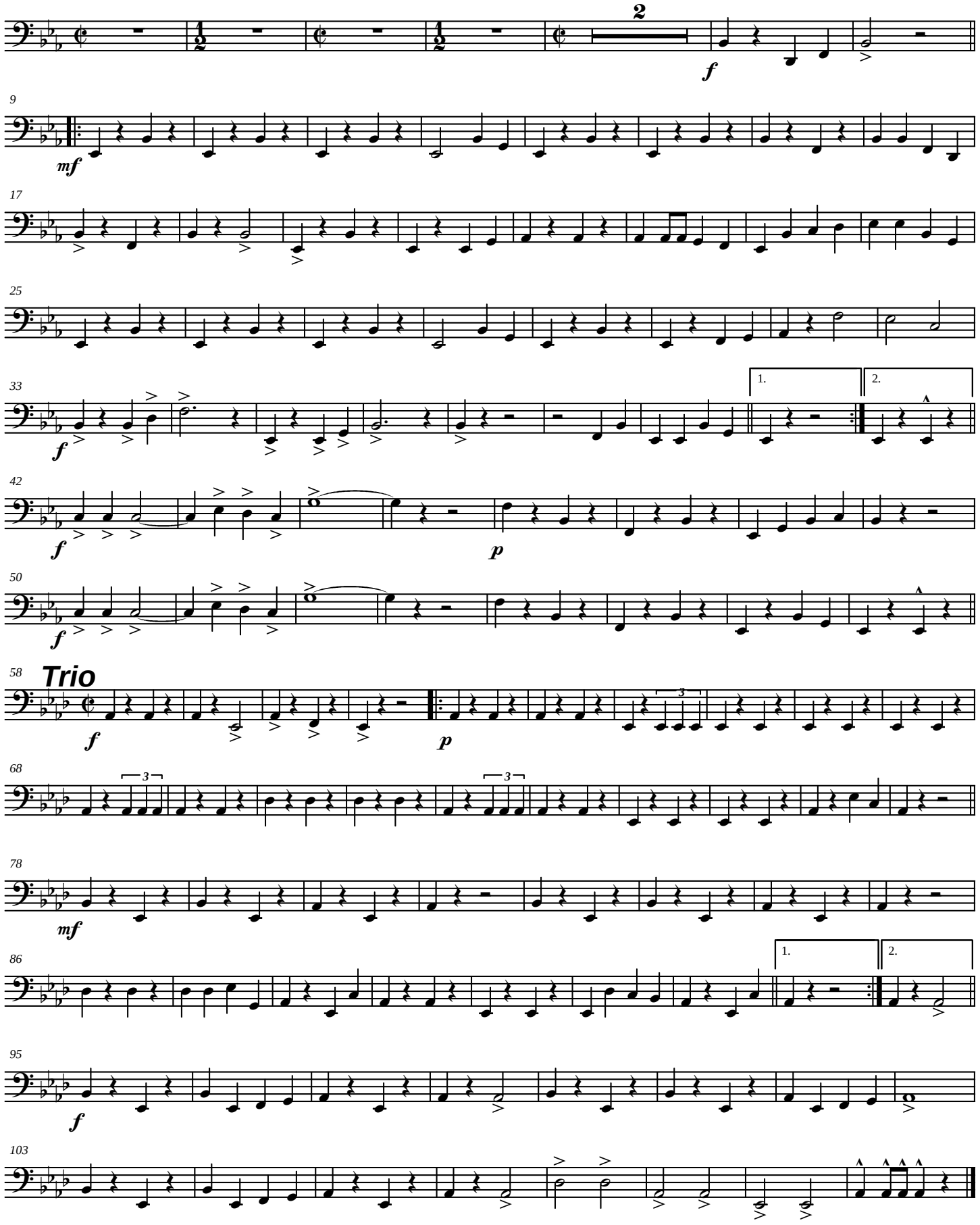

© 2014 by **EUROTON** Musikverlag; A-2263 Dürnkrut www.euroton-musik.at ETM 14003

Musik: Stefan Mitsch
Arr.: Christian F. Jungwirth

Jubiläumsmarsch

2. Bass C

"Ja das ist unser Heimatort"

gewidmet dem Musikverein "Ortsmusik Ollersdorf" der Großgemeinde
Angern an der March zum 10-jährigen Bestandsjubiläum

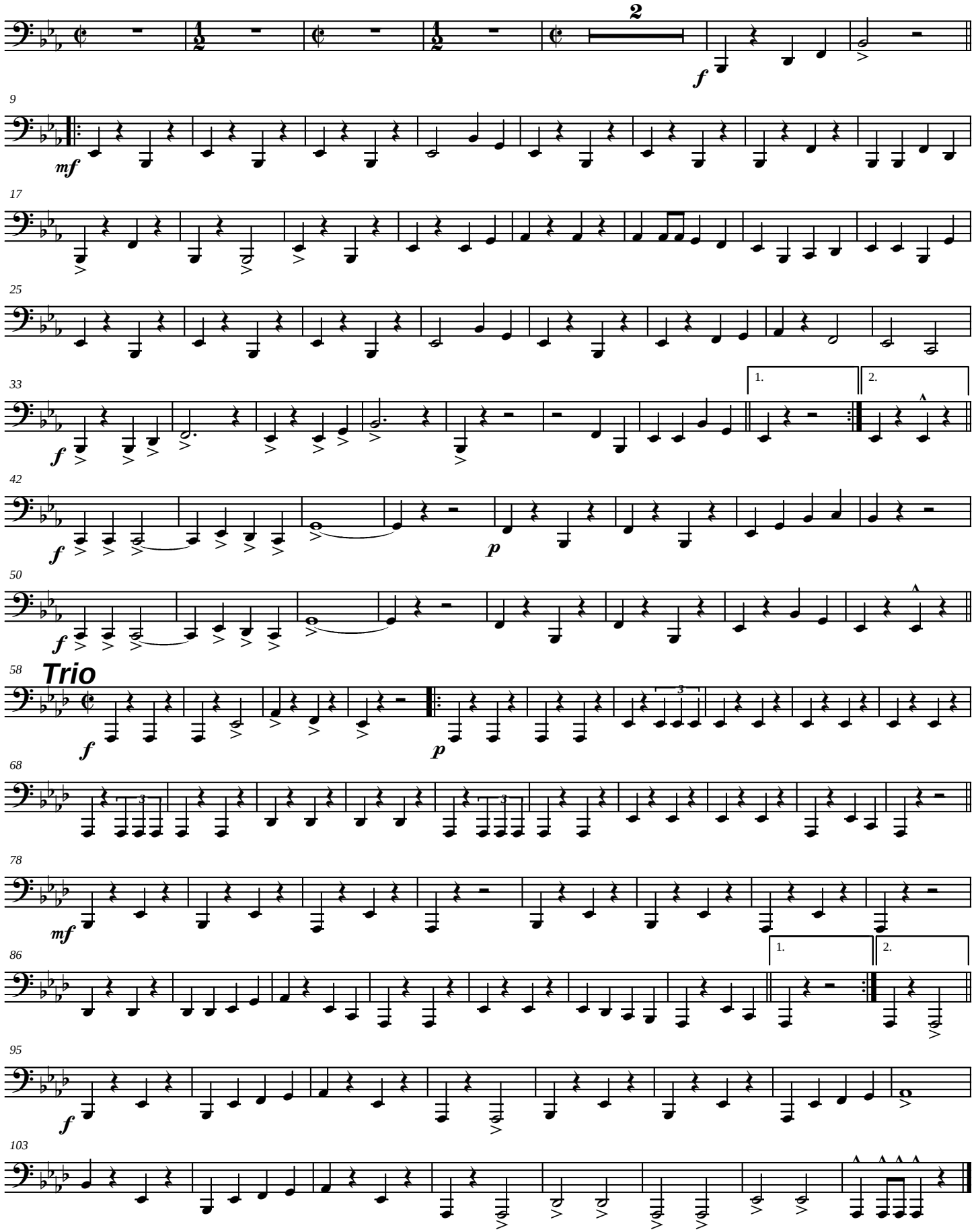

© 2014 by **EUROTON** Musikverlag; A-2263 Dürnkrut www.euroton-musik.at ETM 14003

Musik: Stefan Mitsch
Arr.: Christian F. Jungwirth

Jubiläumsmarsch

Schlagzeug

"Ja das ist unser Heimatort"

gewidmet dem Musikverein "Ortsmusik Ollersdorf" der Großgemeinde
Angern an der March zum 10-jährigen Bestandsjubiläum

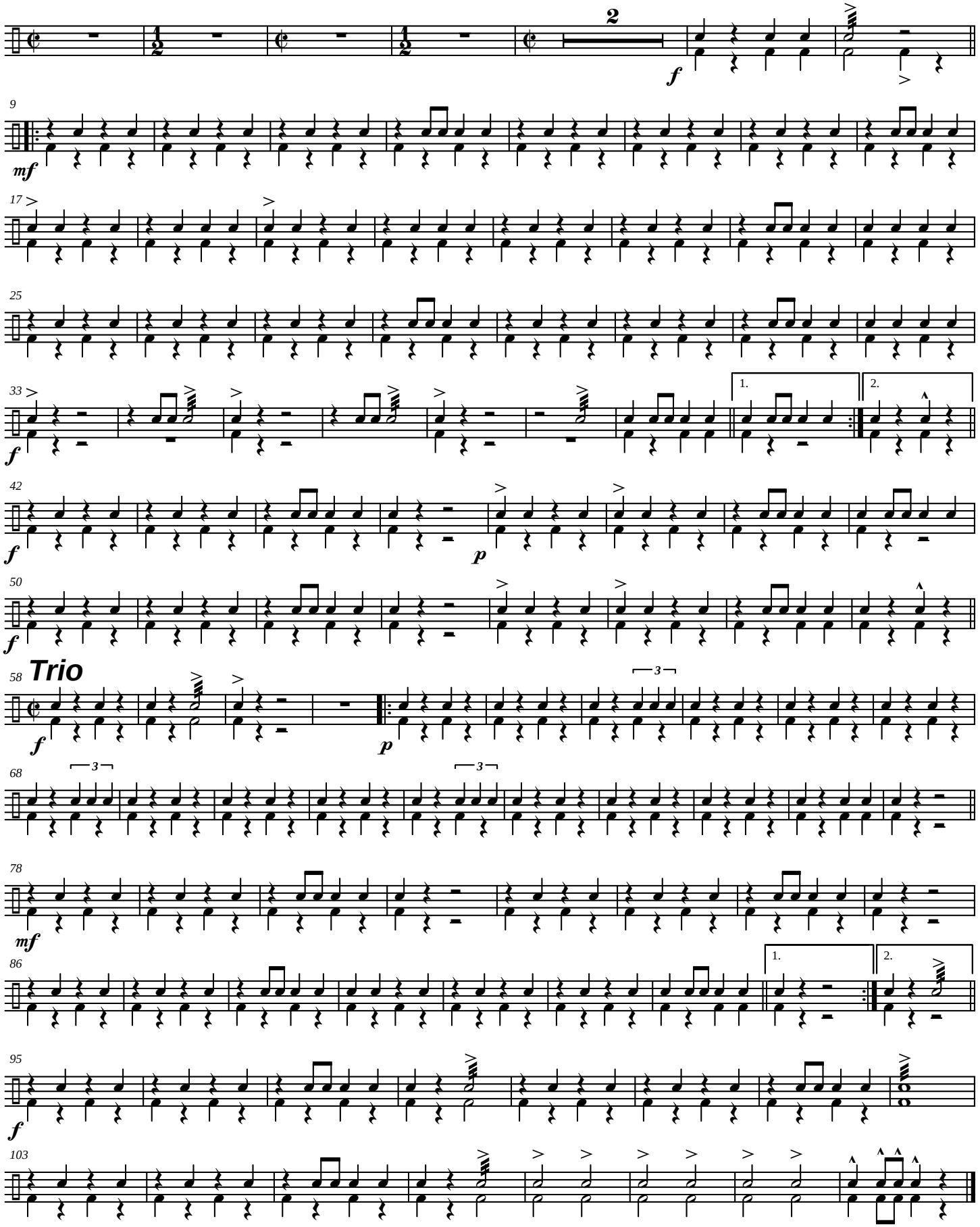

© 2014 by **EUROTON** Musikverlag; A-2263 Dürnkrut www.euroton-musik.at ETM 14003

Musik: Stefan Mitsch
Arr.: Christian F. Jungwirth

Jubiläumsmarsch

Gesang C

"Ja das ist unser Heimatort"

gewidmet dem Musikverein "Ortsmusik Ollersdorf" der Großgemeinde
Angern an der March zum 10-jährigen Bestandsjubiläum

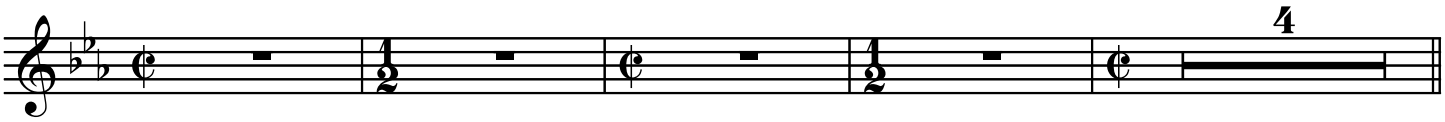

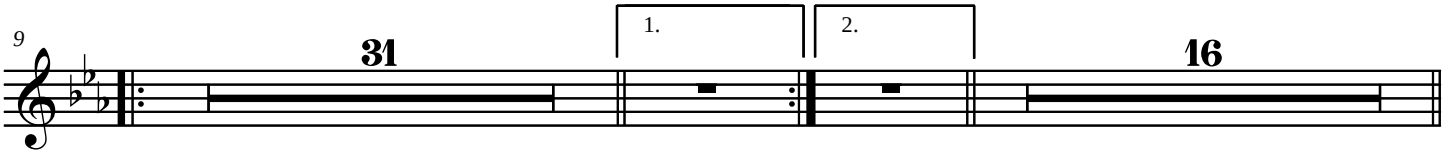

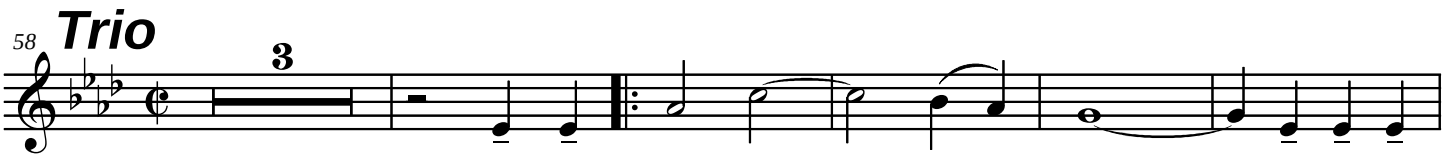

Wenn ich mor - gens früh auf - steh', und in die

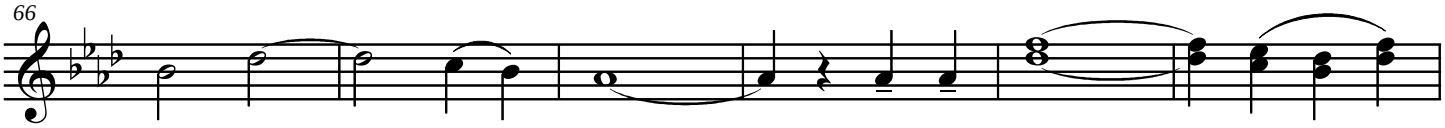

wei - te Fer - ne seh', leuch - tet hell der Son - nen -

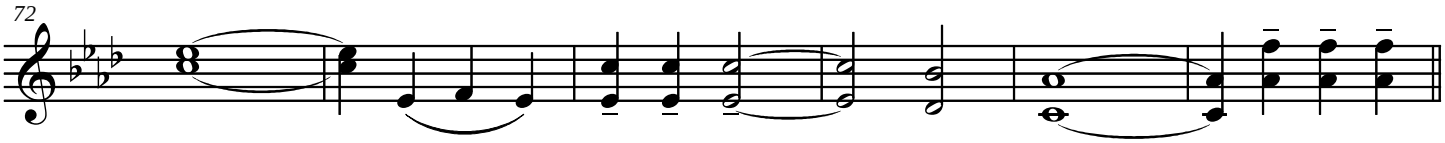

schein in uns' - ren Hei - mat - ort hin - ein: Ja das ist

un - - - ser Hei - mat - ort wol - len nie mehr von hier

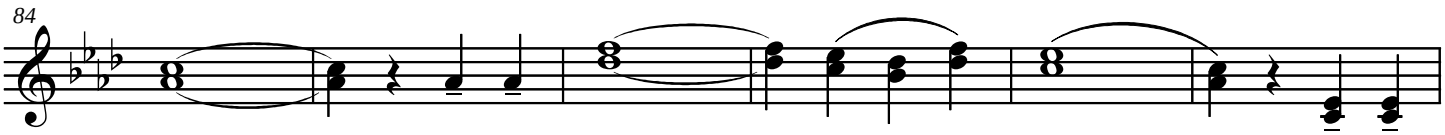

fort, tra - gen stets im Her - zen drin - n' uns - re

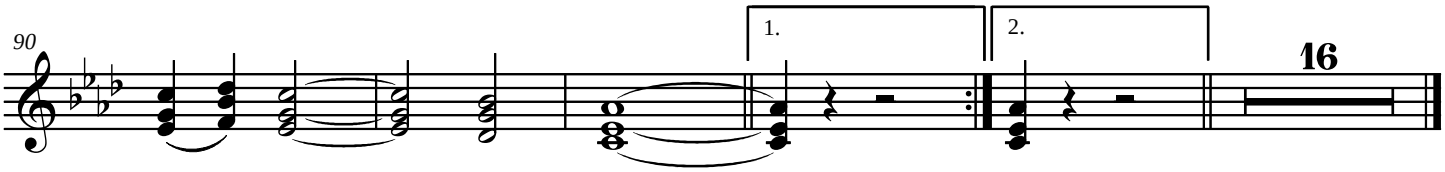

Hei - mat - me - - lo - dien.

© 2014 by **EUROTON** Musikverlag; A-2263 Dürnkrut www.euroton-musik.at ETM 14003